Risotos e outros pratos de alta gastronomia têm bons preços em bar da região

Página 5

FATOS E MOTIVOS QUE NOS MOVEM

Colecione a história do bairro. Nesta edição: as escolas ainda valorizam os hinos?

Página 3 - História do bairro - Parte XXIII

S.PAULO ZONA SUL

Telefone: 5072-2020 | 09 DE MARÇO DE 2018 - ANO 58 - Nº 2.863 | www.jornalzonasul.com.br

Febre amarela: zona sul em risco

As filas sumiram, mas os casos da febre amarela só aumentaram durante o mês de fevereiro. Na capital paulista, já foram registrados oito casos contraídos na própria cidade, em parques da zona norte: quatro dos doentes morreram. Na Zona Sul, Zoo e Botânico continuam fechados (foto), mas ainda não há casos autóctenes confirmados. Agora foram encontrados macacos com a doença também na região de Santo Amaro e Campo Grande. A Prefeitura está também orientando quem for ao festival Lollapalooza, no Autódromo de Interlagos, a tomar a vacina imediatamente, já que é preciso garantir antecedência de dez dias... PÁGINA 2

Foto: Código19/Folhapress

A Era do Rádio

O espetáculo A Era do Rádio está de volta. Apresentado pelo Coral Unifesp no Teatro Marcus Lindenberg, na Vila Clementino, o espetáculo é uma viagem no tempo e resgata antigos sucessos que encantaram gerações. PÁGINA 8

Congonhas tera túnel para passageiros

A promessa é para o final do ano que vem, mas como os atrasos são comuns em obras do metrô, não é possível ter certeza de que a conexão entre o sistema de trilhos paulistano e o Aeroporto de Congonhas finalmente será possível para passageiros. PÁGINA 4

PROMOÇÃO VARILUX EM DOBRO
COMPRE SEU PAR DE LENTES COM CRIZAL OU TRANSITIONS E GANHE OUTRO PAR IGUAL!!! A PARTIR DE R$ 829,00
Ótica Mara Rocha
Trabalhamos com todos os tipos de lentes - nacionais e importadas
Aceitamos cartões: Visa - Mastercard - Dinner's
NOVO ENDEREÇO: Rua das Rosas, 778 | Mirandópolis 5594-1898
E-mail: oticamararocha@hotmail.com 2645-7506

ITAIPU BATERIAS

A BASE DE TROCA	38AH FIT/CITY	45 AH	50 AH COROLLA/CIVIC	60 AH	70AH
MOURA	320,00	330,00	360,00	350,00	480,00
HELIAR	320,00	320,00	360,00	350,00	460,00
DELCO	320,00	320,00	360,00	350,00	460,00
CRAL	280,00	240,00	320,00	270,00	390,00
ELETRAN	260,00	230,00	280,00	240,00	330,00
EXCELL	-	220,00	-	230,00	-

Rua Luis Góis, 623 V.Mariana próx. R. Afonso Celso 5062-1691 * 5061-3646

IMPOSTO DE RENDA
2018 - NÃO DEIXE PARA A ÚLTIMA HORA
• Alteração, Regularização e Encerramento de Empresas
• MEI - Micro Empreendedor Individual
• Administração de Imóveis
Solução Contábil
Email: solucaocontabil.contato@gmail.com
www.solucaocontabilsp.com.br
Rua Ouricana, 257 - Jabaquara
5015-6658

Naha Temakeria & Teishoku, aberto para o almoço e jantar de terça a sábado.
Abrimos aos Domingos
Almoço de Seg. a Sex.: das 11:30 às 15:00
Sáb. e Dom.: das 11:30 às 16:00
Jantar de Ter. a Sáb.: das 19:00 às 22:00
Temos RODÍZIO
Não deixe de experimentar o Temaki Spice e outras iguarias como o Tataki de Atum ou Salmão, além de deliciosos combinados de sushi e sashimi.
Av. Engenheiro Armando de Arruda Pereira, 515 (próximo ao Metrô Conceição) Tel.: 2305-2743

Aulas de Crochê
-Às terças e quintas
- 2 horas de aula
- Grupos de 6 pessoas
- R$ 45 por aula
5021-2788
9 9332-3589
Falar com Mirian

TRAVA ANTI FURTO RODAS ESTEPE
PREVINA-SE!!!
Ocorrência dentro de um shopping de São Paulo
ANEL QUE IMPEDE O USO DE ALICATE DE PRESSÃO
Cartão com código - EVITA CÓPIA
»» FILM: normal e antivandalismo
»» MULTIMÍDIA
»» ENGATES
»» ALARMES
»» CONSERTOS: travas/vidro elétrico
TRAGA ESTE ANÚNCIO E GANHE 5% DE DESCONTO: FILM E MÃO DE OBRA
SONNORA EQUIPAMENTOS AUTOMOTIVOS
Av.Jabaquara, 147
Tel.: 5589-5135
www.autosonnora.com.br

• SAÚDE

Zona Sul ainda não registra mortes pela febre amarela

Oito moradores de São Paulo contraíram a febre amarela no próprio município e quatro deles morreram vítimas da doença. Todos os casos foram registrados na Zona Norte da cidade, próximo ao Horto Florestal e outros parques que já haviam sido fechados pelo registro de casos da doença em macacos.

Na Zona Sul da cidade, ainda não foram registrados casos confirmados, mas vale destacar que o Parque do Estado - incluindo Jardim Botânico e Zoológico - também já confirmaram a contaminação pelos mosquitos silvestres em macacos. Além disso, já houve um caso na vizinha cidade de São Bernardo do Campo.

Segundo dados da SMS, foram confirmados 125 casos de morte de primatas não-humanos causadas pela febre amarela no município desde 2017. Na zona norte foram 104, na zona sul outros 19.

O país todo sofre, aliás, com o crescimento da doença. Nos dois primeiros meses, já foram confirmados, entre 1º de julho de 2017 e 6 de março de 2018, 846 casos da doença no país, que resultaram em 260 mortes.

Por outro lado, caiu o movimento nos postos de saúde - que nos primeiros dias da campanha de vacinação registravam filas de até 12 horas de pessoas em busca da imunização. E o número de doses aplicadas é inferior ao esperado pelas autoridades de saúde.

Mas, os números mostram medo deve ser da doença e não da vacina. Essa semana, foram incluídos os distritos de Itaim Bibi e do Morumbi, localizados na zona oeste de São Paulo, na segunda fase da campanha de vacinação contra a febre amarela, após a confirmação da morte de primatas não-humanos (epizootia) causada pela doença nos distritos de Santo Amaro e Campo Grande.

Lolapalooza

A Secretaria Municipal de Saúde (SMS) de São Paulo recomenda para quem vai curtir o Festival Lollapalooza, nos dias 23, 24 e 25 de março, tomar a vacina contra a febre amarela com, no mínimo, 10 dias de antecedência. O evento acontecerá no Autódromo de Interlagos, em Cidade Dutra, um dos 24 distritos com recomendação para a imunização contra a doença e que, por isso, integra a segunda fase da campanha de vacinação contra a febre amarela no município.

A orientação aos moradores da capital que ainda não foram imunizados e que pretendem ir ao festival é procurar uma unidade de referência para viajante ou um dos postos que esteja participando da atual fase da campanha. É importante lembrar que 10 dias é o tempo mínimo para que a vacina faça efeito.

Para receber a dose na capital paulista, é importante apresentar a pulseira ou o comprovante de compra de acesso ao festival na unidade de saúde bem como o cartão SUS, além de comprovante de identidade. A lista das unidades que estão vacinando pode ser acessada neste link: http://www.prefeitura.sp.gov.br/cidade/secretarias/saude/vigilancia_em_saude/doencas_e_agravos/febre_amarela/index.php?p=248543

Até o momento, mais de 4,8 milhões de pessoas já foram vacinadas na capital paulista e a SMS anunciou na semana passada a prorrogação da segunda fase até 16 de fevereiro. Foram vacinadas nesta etapa 2.268.967 pessoas até quarta-feira (7). A pasta também aplicou 1.910.695 doses nos quatro meses da primeira fase da campanha.

Levantamento da Coordenadoria de Vigilância em Saúde indica que outras 640.911 pessoas receberam a dose da vacina em postos de saúde do viajante. Assim, a cobertura atual da cidade de São Paulo é de 40,6% da população.

A Secretaria ressalta que a ação preventiva em São Paulo tem acontecido por fases, sempre priorizando as áreas de maior risco de contato com a doença.

Saúde e Estética

Estética

Odontologia

Casas de repouso

Cuidadores

• HISTÓRIA - CAPÍTULO 23

Escolas não ensinam mais os hinos às crianças?

Na atualidade, a maioria dos estudantes de escolas públicas ou particulares desconhece os hinos brasileiros. Com exceção do Nacional. Os hinos da Bandeira, da República, da Independência não são mais ensinados.

Mas, quem folheia as páginas da agenda anual da Escola Nossa Senhora das Graças, no Jabaquara, já vê que ali as coisas são diferentes. As letras e ficha técnica de todos os hinos constam anualmente nas páginas iniciais.

"Entendemos e respeitamos a evolução e a necessidade de se concentrar em temas da atualidade, tão requisitados em vestibulares e em outros exames, mas também valorizamos a nossa história e acreditamos que é possível e necessário conciliar conhecimento e atualidade", diz Eliane Kattur Nieman Mello, diretora pedagógica da escola.

Essa proposta de valorizar os hinos como símbolos integrantes de uma cultura e de preservação da memória vai além dos cânticos nacionais. A Escola tem também seus próprios hinos.

Um deles é o Hino da Escola, com letra de autoria de alunos da turma de quinta série de 1976. Na época, a Escola contava com sua Banda

Marcial, premiada sob a batuta do maestro e professor Álvaro dos Santos. Foi ele quem compôs a música que acompanha a letra imaginada pelos alunos.

Os versos celebram não apenas a educação oferecida ali, como também fazem alusão ao próprio bairro, a Cidade Vargas: "é o lugar onde nasceu, no Brasil dos paulistanos que hoje muito cresceu".

Todas as sextas-feiras, pela manhã e no final da tarde, as crianças do Ensino Fundamental I, reunidas no pátio da entrada, cantam o Hino Nacional e o Hino da Escola.

"Os alunos já conhecem a tradição que se estende por décadas e gostam desse momento. É emocionante ver e ouvir, todos enfileirados homenageando a Pátria e a nossa Escola", conta Márcia Tavares Nieman, coordenadora do Ensino Fundamental I.

Outra música composta na década de 1970 pelos próprios estudantes (duas alunas) é valorizada e faz parte da história da Escola. "Viva a Banda" foi criada ainda um ano antes do Hino da Escola, em 1975. Da mesma forma, a música foi composta pelo maestro Álvaro, que incentivava a participação na Banda Marcial. Nas décadas de 1970 e 1980, as bandas em escolas representaram a iniciação musical para muitos jovens.

A letra completa das duas músicas pode ser conferida no site que celebra os 60 anos da ENSG e resgata a memória do bairro: www.historiadojabaquara.com.br

Quer ver imagens mais antigas do bairro?

Visite: historiadojabaquara.com.br*

* Site construído com pesquisa histórica do jornal SP Zona Sul e apoio da Escola Nossa Senhora das Graças, prestes a completar 60 anos no bairro

FAZENDO O MELHOR PARA OS NOSSOS FILHOS

EDUCAÇÃO INFANTIL
FUNDAMENTAL
ENSINO MÉDIO
INTEGRAL

Praça Barão de Angra, 91
Cidade Vargas-São Paulo- SP
Tel.: (11)5588.4488
www.ensg.com.br

Escola Nossa Senhora das Graças - ENSG
@escolaensg
/escolaensg

• TRANSPORTE

Aeroporto será ligado ao sistema metroviário. Em 2019

A promessa era entregar a conexão entre o sistema metroviário da capital e o Aeroporto de Congonhas antes da Copa de 2014. Mas, estamos às vésperas da Copa de 2018 e a primeira etapa da Linha 17 - Ouro ainda estão bem longe do final. A promessa é para 2019, mas...

Em outros países, é comum os passageiros de avião coseguirem acessar diretamente as estações de metrô e trens. Aqui, apesar de estarmos falando de um Aeroporto encravado na metrópole, não há nenhuma estação de metrô sequer próxima a Congonhas. A recém inaugurada estação Eucaliptos, da Linha T - Lilás, é a mais próxima mas está a cerca de três quilômetros do Aeroporto e ainda funciona em caráter experimental.

No final de fevereiro, o próprio governador Geraldo Alckmin participou de uma visita técnica às obras, justamente na estação que permitirá aos passageiros integração direta com o metrô.

A parada que leva o nome do aeroporto fica em elevado, como toda a linha, em sistema monotrilho. Mas, haverá uma ligação direta da parada com o saguão de Congonhas.

Um túnel está sendo construído sob a Avenida Washington Luís e poderá ser usado não só por passageiros pagantes, mas também por pedestres.

Monotrilho está em obras desde 2012 e deveria estar pronto

A expectativa é de que a nova estação venha a receber 18 mil pessoas por dia.

"A estação Aeroporto de Congonhas está bem adiantada, quase na fase de acabamento, e nós percorremos o túnel, que vai ligar a estação ao aeroporto", disse Alckmin, durante a visita. Temos 1.070 trabalhadores hoje na obra, oito estações do Monotrilho, depois vamos até a marginal do rio Pinheiros, que integra com o trem, com a linha 9 da CPTM, e a linha 17 integra com a linha 5 na estação Campo Belo.".

Planejada para ter acessibilidade completa e ventilação e iluminação natural em todos os espaços públicos, a estação terá piso tátil, quatro elevadores, 13 escadas rolantes, sete escadas fixas e seis bloqueios. Além disso, contará também com um bicicletário no acesso principal. A estação Congonhas faz parte do trecho prioritário da Linha 17-Ouro, que terá 7,7 km de extensão e oito estações, além de conexão com a Linha 5-Lilás, na estação Campo Belo. Atualmente, cerca de 1.200 pessoas trabalham nas obras de implantação da Linha e no pátio de manutenção de trem.

De acordo com o Governo do Estado, a expectativa é concluir o trecho no segundo semestre de 2019, com previsão de atender 185 mil usuários por dia.

Não há previsão sequer de início das obras do trecho entre Jabaquara e Congonhas, que incluiriam estações Hospital Saboia; Cidade Leonor; Vila Babilônia e Vila Paulista. De acordo com o metrô, essas estações só serão planejadas e construídas após as obras de ligação da Avenida Roberto Marinho à Rodovia dos Imigrantes, pela Prefeitura.

• EDUCAÇÃO

Escola de inglês Lite, com método focado na conversação, abre cursos no período da manhã

Método LITE faz sucesso há 20 anos nos EUA e pode ser "experimentado" em aula gratuita oferecida na escola localizada em Mirandópolis

► Já tentou aprender inglês e não conseguiu?

► Quando tenta falar algo em inglês fica com vergonha e com a língua travada?

► Já aconteceu de aprender algumas palavras em inglês, mas quando precisa usar não consegue lembrar.

Isso acontece com muitas pessoas.

É muito comum encontrar pessoas que podem entender um pouco de inglês escrito ou falado, mas NÃO conseguem falar, mesmo tendo estudado inglês por alguns anos.

Qual é o problema? O problema está no método que usou para aprender. É o método que se usa para aprender algo que faz toda a diferença. Quando criança, para aprender a nossa língua nativa, nós passávamos todo o tempo tentanto falar palavras e frases. Praticávamos a língua o tempo todo.

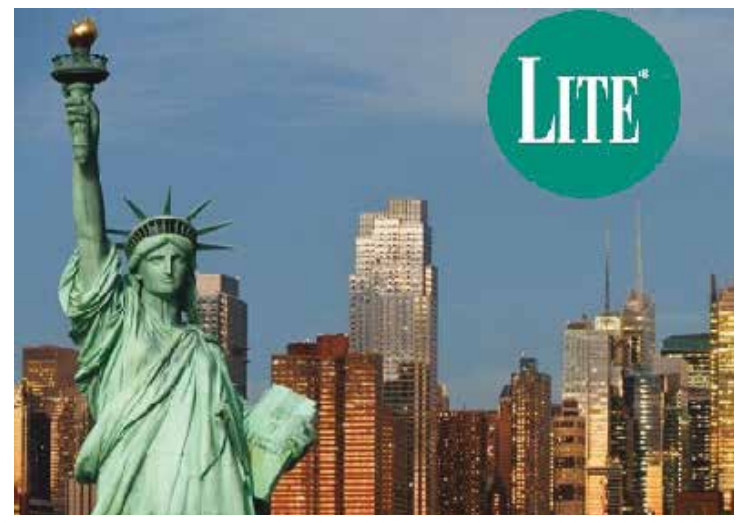

Se quiser realmente falar inglês, a única solução é FALAR, FALAR, FALAR. Este é o motivo pelo qual a escola de inglês LITE usa um método exclusivo, baseado na prática e no desenvolvimento da habilidade de se comunicar em inglês. Na LITE as aulas são 80% práticas, a gramática é fácil e natural e o estudante aprende de maneira prática e divertida.

Além dos cursos a noite, a escola agora está abrindo NOVAS TURMAS NO PERÍODO DA MANHÃ, para dar oportunidade a mais pessoas de aprender inglês com o método simples e exclusivo LITE, que já ajudou mais de 50 mil pessoas a falar inglês.

Assista uma aula gratuita e conheça o método LITE, único no mundo. A escola fica na Av. Sen. Casimiro da Rocha 833 – bairro Mirandopolis, a 600 metros do metrô Praça da Árvore. Tel: 5589-5155 ou pelo whatsapp 11 9 6611-1945. Visite o site www.liteingles.com.br

IMPLANTES DENTÁRIOS
EM CURSO DE PÓS-GRADUÇÃO

Somos um Centro de Pós-Graduação de Dentistas com experiência na área de Implantes Dentários, que tem por finalidade ajudar a população de nossa cidade e localiza-se na Vila Mariana (a três quadras do metrô Santa Cruz).

Oferecemos a todos implantes de alto nível e última geração.

Com experiência de muitos anos oferecendo serviços à comunidade, damos a todos a oportunidade de repor dentes perdidos, ou substituir pontes móveis, dentaduras ou próteses mal adaptadas por dentes fixos, ou dentaduras abotoadas.

Os dentes são importantes para a mastigação, fala e estética facial. Sua perda pode acarretar dificuldades físicas e até psicológicas e sociais.

Na primeira fase , recolocamos a sua raiz que foi perdida, através deste implante, que ficará em sua boca por aproximadamente 3 a 4 meses, para daí iniciarmos a segunda fase que é a colocação das coroas ou próteses presas nestes implantes.

A colocação dos implantes é através de pequenas cirurgias, simples, sem dor, de modo que ninguèm deixará de realizar seus afazeres no dia seguinte à colocação, nem ficará sem seus dentes provisórios.

O implante é uma raiz artificial que, depois de grudado ao osso, recebe uma nova coroa artificial e temos, assim, um novo dente.

Prof. Dr.
Danilo J. Racy
CRO 37058

MARQUE UMA AVALIAÇÃO!!!
Todos os interessados devem entrar em contato pelos TELEFONES: 3277-2706 ou 3399-4399 (h.c) c/ Rose ou Marcia, para marcarem avaliação

• CONSTRUÇÃO E REFORMA

CONSTRUÇÃO E REFORMA EM GERAL
COM GARANTIA E MATERIAL DE QUALIDADE
› Reparo ou troca de registro sem quebrar paredes
› Fazemos desentupimento
›CAÇA VAZAMENTOS
EMPRESA COM REGISTRO NA PREFEITURA
Orçamento sem compromisso
Aceitamos todos os cartões
5625-2599 • 96155-1045
7843-9606 -ID 55*687*22 TRATAR C/ VALMIR

VIDRAÇARIA E SERRALHERIA DO BOSQUE
VSB

◊ ENVIDRAÇAMENTO DE SACADAS
◊ VIDROS COMUNS E TEMPERADOS
◊ BOX ◊ ESPELHOS
◊ CORRIMÃO
◊ GUARDA CORPO
◊ ESQUADRIAS DE ALUMÍNIO MANUTENÇÃO EM GERAL
F: 2737-2377 / Fax: 2737-2387
Cel.: 98577-1080
R. Guararema, 519 - Bosque da Saúde

LOJA DE FÁBRICA Agora com vendas online. Confira em nosso site: www.alfaesquadriasonline.com.br
alfa esquadrias 12 ANOS

COM VIDROS
Vitrô basculante 1 seção 0,60 x 0,60 m
R$ 46,90

COM VIDROS
Vitrô 4 folhas de correr 1,00 x 1,20 m
R$ 149,90

COM VIDROS
Veneziana 3 folhas 1,00 x 1,20 m
R$ 229,90

COM VIDROS
Veneziana 6 folhas 1,00 x 1,20 m
R$ 259,90

Vitrô 2 folhas de correr 1,00 x 1,20 m
R$ 149,90

Porta Lambril Branca 2,10 x 0,80 m
R$ 499,90

Porta Palheta 2,10 x 0,80 m
R$ 269,90

***LINHAS NORMATIZADA

GRANDE PROMOÇÃO PARA O VERÃO - TELA MOSQUITEIRA

TELA MOSQUITEIRA DE SOBREPOR	
MEDIDA	VALOR
VITRO DE 1,00 X 1,00	R$ 79,90
VITRO DE 1,00 X 1,20	R$ 89,90
VITRO DE 1,00 X 1,50	R$ 99,90
VITRO DE 1,00 X 2,00	R$ 119,90

* Serve em qualquer janela com essas medidas

* Reservamos o direito de corrigir ou não comercializar produtos com erro gráfico. Após a promoção os preços voltam ao normal.Promoção não acumulativa, valida por 7 dias, ou enquanto durar nosso estoque.

*Fotos meramente ilustrativas

LOJA YERVANT - F: 5622-1555
loja1@alfaesquadrias.com.br
Av. Yervant Kissajikian, 2423 - V. Joaniza

LOJA INTERLAGOS - F: 5614-2285
loja2@alfaesquadrias.com.br
Av. Interlagos, 3146 - Interlagos

LOJA CUPECÊ - F: 2368-3900
lojacupece@alfaesquadrias.com.br
Av. Cupecê, 4734 - Jd. Prudência

LOJA M. BOI - F: 2654-6383
lojamboimirim@alfaesquadrias.com.br
Av. do M. Boi Mirim, 6056 - Jd. São Luiz

LOJA DENTRO DA ROSHEL - TEL.: 5929-9555
Av. Carlos Oberhuber, 23 - Vila São José

Tudo 6x
Parcela mínima R$ 100,00
Aceitamos os Cartões
VISA AMEX MasterCard elo

S.PAULO ZONA SUL
Fundado em 17 de julho de 1960
Editado por Jornal **São Paulo Zona Sul** Ltda.

Av. Senador Casemiro da Rocha, 1048
Mirandópolis - CEP-04047-002
PABX 5072-2020
CNPJ 48.552.178/0001-71
CCM 8.713-704-6

DIRETOR ADMINISTRATIVO
Wagner Luiz D´angelo

Jornalista Responsável
Ana Maria Fuster Coluccio
MTB 23.403

As matérias assinadas e / ou em quadro caracterizam artigos ou publicidade, e não necessariamente expressam a opnião deste jornal

O jornal **S. Paulo Zona Sul** não admite a publicação total ou parcial de suas matérias, para qualquer fim, sem prévia autorização documentada.

Distribuído gratuitamente às sextas feiras em dezenas de bairros dos distritos oficiais de Saúde, Jabaquara, Vila Mariana, Cursino e Ipiranga.

Impressão Gráfica OESP

www.jornalzonasul.com.br
www.facebook.com/jornalspzonasul
email: falecom@jornalzonasul.com.br
twiter: @spzonasul

• GASTRONOMIA

Bar oferece alta gastronomia

Sabe aquele risoto cremoso, feito conforme ditam as regras da boa culinária italiana? E com ingredientes de primeira, que garantem sabor e textura únicos? Agora é possível saborear um prato assim por preços promocionais na Seu Góis, bar recentemente inaugurado na Rua Luís Góis. Tem risoto de Aspargos, de Queijos, de Shimeji & Shitake e, aos fins de semana, de Frutos do Mar.

Os frutos do mar também podem ser o destaque de uma massa al dente caprichadíssima: fetuccine ou espaguete, também só nos finais de semana.

E por falar em massa, outro destaque dalta gastronomia inseridos no cardápio é o Fetuccine Alfredo, um dos pratos mais famosos originários da Itália e copiados mundo afora.

Mas, como o trabalho de chef é um dos destaques do novo bar, o resultado é incrível!

Os clientes ainda podem optar por acompanhar com um escalope ou medalhão de filé mignon: tenro, no ponto.

O Bar ainda está com outra promoção super atraente: o chopp Brahma, estupidamente gelado e bem cremoso, sai por apenas R$ 5,90 no happy hour, de terça a quinta, das 17h às 20h. O Seu Góis também oferece porções, petiscos, carnes e outros pratos. Várias cervejas, caipirinhas, drinks e clube do whisky estáo no menu, que se completa com sobremesas como abacaxi assado ou petit gateau.

Fica na R. Luis Góis, 1566. Telefone: 5072-3266.

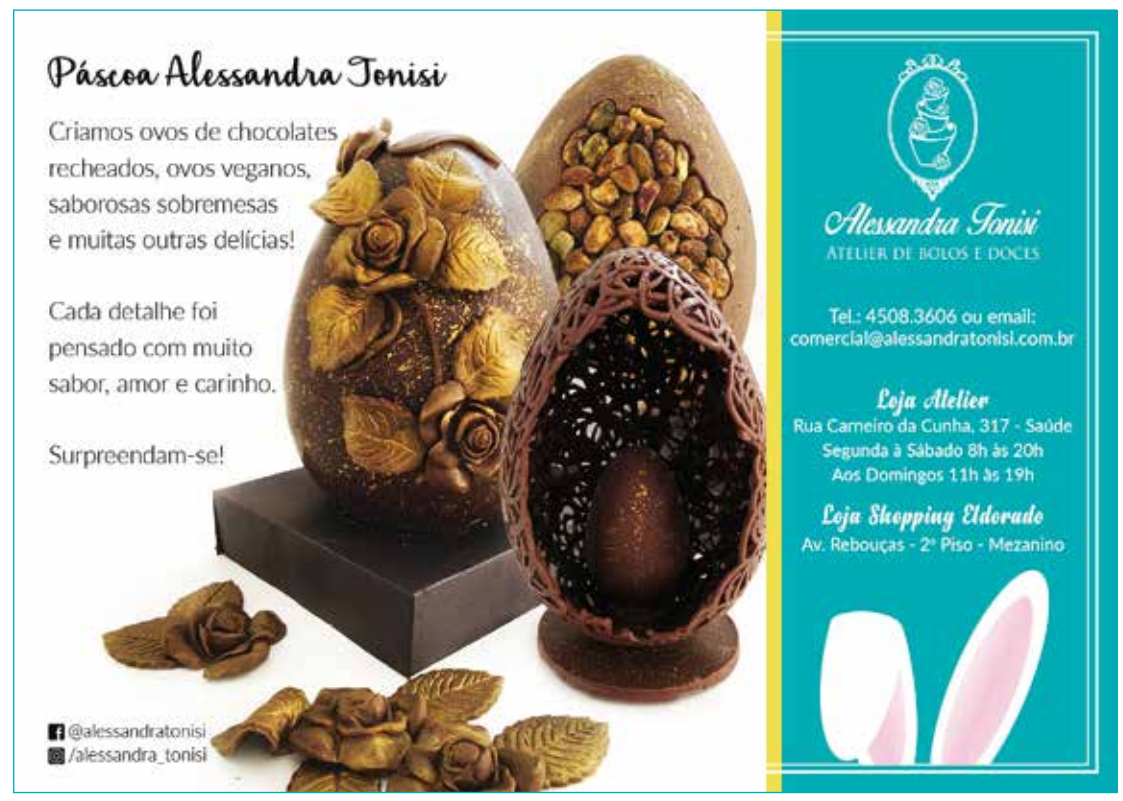

Onix Imóveis

CRECI 19.761-J

RESPEITO E HONESTIDADE "SEDE PRÓPRIA"

5588-3366/3453-7370

R: Getúlio Vargas Filho, 348 (metrô Jabaquara) - E-mail: onix.imoveis@ig.com.br - Site: www.oniximoveis.imovelpro.com.br

SOBRADO VILA GUARANI R$ 690 MIL
Lindo sobrado, prox. Metrô Jabaquara, com 3 dorms, ste, armário, sala com 2 ambs, escritório, quintal com churr, lav, e 2 vagas de gar. com portão automático. REF.: 01-3603

CASA TERREA PRÓX. METRO SÓ R$ 680 MIL
Oportunidade, muito bem localizado com 3 dormitórios, sala, cozinha, quintal, terraço com churrasqueira, jardim e duas vagas de garagem. URGENTE REF : 02-3610

APTO OPORTUNIDADE SÓ R$ 280 MIL STO ESTEFANO
2 dormitórios, sala 2 ambs , cozinha com armários, área de serviço e garagem. SAIA DO ALUGUEL, OTIMO INVESTIMENTO!. REF.:12-3589

BELO SOBRADO REFORMADO R$ 750 MIL
Jabaquara/cidade Vargas, 3 dorms, 2 stes, 2 salas, lavabo, coz. c/ arms, dep. emp, qtal. c/ churrasc. e forno, 3 vagas c/ portão automático. REF: 11-3581

LINDO APTO REFORMADO AO LADO METRÔ R$ 600 MIL
Otimo apto com 2 dormitórios, sendo 1 suite, sala 2 ambs com sacada, cozinha, lavand. banheiros, vaga de gar. e lazer. Preço de ocasião. Ref .:09-3556

APTO JABAQUARA R$ 400 MIL
Próx. metrô, EXCELENTE LOCALIZAÇÃO, 3 dorms, SUÍTE, repleto de arms, sala c/ sacada, cozinha americana c/ ae , cond. R$ 420,00, e 1 gar. para auto. REF.: 07-3318

SOBRADO REFORMADO R$ 480 MIL- V CAMPESTRE
2 dormitórios,2 salas, cozinha planejada, 2 banheiros, quintal com area deserviço coberta, vaga grande para carro e moto, piso laminado e porcelanato. REF.: 03-3442

SOBRADO 3 DORMS JABAQUARA R$ 550 MIL
Prox. Ao Metrô com 3 dorms, 1 suíte, terraço, copa/cozinha com armários, jardim de inverno, lavabo, quintal com churrasqueira, 4 vagas de garagem.Ref.: 15-2959

SOBRADO VILA GUARANI R$ 560 MIL
Px. Metrô Jabaquara, c/ 3 dorms, sacada, sala 2 ambs, copa, coz, qtal c/ churr, salão de festa, entrada lateral, 2 vgs gar, terreno (5,15x30), bem localizado, ótimo investimento! REF.:12-3158

APTO 3 DORMS METRÔ JABAQUARA R$ 400 MIL
3 dorms, sendo uma suíte, sala 2 ambientes com sacada, cozinha com armários, lazer com piscina, play ground, salão de festas etc. Oportunidade única. REF.: 07-3184

BELÍSSIMO SOBRADO METRÔ - JABAQUARA "R$ 800 MIL"
3 dorms, ste,c/ arms, sala 2 ambs,lav, coz. c/ arms,qtal c/ churr, dep. emp,entrada lateral,2 vagas com portão automatico. Ref 03-3615

APTO PROX. METRÔ JABAQUARA R$ 265 MIL
2 dormitórios, sala para 2 ambientes, cozinha, banheiro, vaga de garagem, condominio baixo. REF.: 12-3396

APTO JABAQUARA R$ 380 MIL
Apartamento com 67m² de área útil, 2 dormitórios + escritório, armários, sala 2 ambientes, cozinha planejada, a.s., garagem. REF.:12-3587

SOBRADO R$ 450 MIL VILA GUARANI
Oportunidade! Proximidade do Metrô Jabaquara com 2 dormitórios, sala, lavabo, cozinha, área de serviço, quintal e garagem! Terreno com 30 metros de fundo. REF.: 10-3573

PTO PAULISTA/ EXCEL. CASA TÉRREA
Terreno de 750 m², casa c/ 3 dormitórios , sala , copa, coz, lavand, 7 vagas de garagem. Aceita imóvel casa ou apto. "URGENTE" Otima oportunidade. Ref 09- 2622

EXCELENTE APTO BOCA METRÔ CONCEIÇÃO R$ 360 MIL
Ao lado Metrô, 2 dorms, sala 2 ambientes, cozinha , banheiros e garagem. Oportunidade, tudo próximo comércio local tem tudo . REF.: 07-3520

APTO EXCELENTE PROX. MIGUEL STEFANO R$ 350 MIL
2 dormitórios, 1 suíte com armarios, cozinha, sala 2 ambientes e garagem, lazer total, todo muito novo, prédio recem construído. REF.: 02-3363

EXCELENTE APTO PAULISTA R$ 690 MIL
3 dormitórios, suíte, sala 2 ambientes c/ sacada , cozinha, dependencia de empregada e area de serviço, 3 vagas de garagem, lazer etc . Ótima oportunidade! REF.:01-2975

APTO "REFORMADO" JABAQUARA R$ 480 MIL
03 dormitórios, suíte, todos com Armários,sala c/ sacada com vista para o Parque do Estado, cozinha planejada, todo REFORMADO, vaga de gar. e lazer. REF.: 01-3175

ÓTIMO SOBRADO VILA GUARANI R$ 500 MIL - METRÔ
Bem próx. Metrô. Toda reformada inclusive hidraulica e eletrica c/ 3 dorms , arms, sala, coz, 2 banh. e vaga de gar. REF.: 83-3303

APTO SÓ R$ 350 MIL NA SAÚDE OPORTUNIDADE!!!
Próx. Av Bosque, dormitório com armários, sala 2 ambientes, cozinha, banheiro, área de serviço e garagem ampla. Corra para visitar, adeus alugótima localização! REF.: 03-3628

APTO 3 DORM. METRÔ JABAQUARA SÓ R$ 310 MIL
3 dormitorios com armarioss, sala para 2 ambientess, cozinha com armários embutidos, vaga de garagem, condominio baixo, Salão de festas, play g, portaria 24 horas, etc. Oportunidade. REF.: 11-3272

CASA TÉRREA – VILA STA CATARINA R$ 460 MIL
2 dormitórios, sala de estar, jantar, cozinha, quarto de empregada, lavanderia, quintal , 6 vagas de garagem , terreno de 10 x 25. Oportunidade . REF.: 10-1181

CASA TÉRREA – CIDADE VARGAS R$ 830 MIL
Terreno com 13 de frente e 480 m2 , 3 DORMITÓRIOS, SALA, cozinha, lavanderia , quintal, edícula , piscina e 5 vagas de gar. Localização privilegiada. REF.: 09-3038

SOBRADO A 7 MINUTOS DO METRÔ CONCEIÇÃO R$ 450 MIL
EXCELENTE NEGÓCIO ! Próx. À Acad. Classe A c/ 2 ótimos dorms com arms, sala coz. ampla, 2 banh, quarto de emp. vagas de gar. cobertas, ótima localização. REF.: 06-3493

TERRENO c/CASA TÉRREA R$ 750 MIL
Ótimo terreno 10 x 50, plano, com casa térrea antiga com 3 dormitórios sala, cozinha , quintal, edícula, varias vagas de garagem, oportunidade de investimento!. REF:02-3397.

BELA CASA TÉRREA R$ 570 MIL METRÔ JABAQUARA
Bairro residencial, casa aconchegante, 2 dorms, banh, sala, coz, lavand. coberta, isolada, c/ 2 vagas e jardim. Muito bem localizado! Fácil acesso! REF. 61-3065

APTO - 10 MINUTOS A PÉ DO METRÔ - R$ 360 MIL
3 dormitórios, suíte, sala 2 ambs, cozinha com armários, condomínio baixo, vaga de garagem, playground, salão de festas. REF.: 72-3066

CASA TÉRREA PRÓX. METRÔ CONCEIÇÃO/ JABAQUARA - R$ 800 MIL
3 dormitórios, sala, coz, banh, qtal, 5 vagas de carro, ótimo terreno de 10x30. Nos fundos sobrado de 2 dorm., fachada com jardim. Ref 83-3071

SÓ $ 250 MIL-APTO BOCA DO METRÔ CONCEIÇÃO
(Conj.ITAÚ) 1 dormitório, sala , cozinha, banheiro, não tem garagem, muito bem localizado. Condomínio baixo. Òtimo negócio e investimento!. REF.: 12-3528

SOBRADO JABAQUARA/ CIDADE VARGAS SÓ R$ 650 MIL
Belíssimo imóvel c/ 3 dorms, ste, arms, 2 salas, coz. planej, SALA DE TV, dep. emp, lavand, quintal com churr, e 2 vagas de gar. Ref 10-3460

TERRENO DE 640 M² METRÔ JABAQUARA R$ 1.380 MIL
A duas quadras do Metrô, Excel. localiz., c/ casa térrea, 5 dorms, sala ampla, copa, coz, vaga p/ vários autos, enorme qtal. Oportunidade p/ investimento! REF.: 08-3534

APTO NOVO V. GUARANI 5MIN. A PÉ DO METRÔ CONCEIÇÃO R$ 450 MIL
Nunca habitado, ótima área de 65 m², c/ 2 dorms, ste, sala c/ sacada 2 ambs, andar alto, coz, vaga de gar, com lazer completo, otima localização, oportunidade. REF.: 05-3479

CASA TÉRREA V. GUARANI R$ 420 MIL
2 dormitórios, sala, cozinha, lavanderia e 3 vagas de garagem. Ótimo terreno muito bem localizado, oportunidade para investimento. REF.: 02-2963

APTO METRÔ JABAQUARA R$ 685 MIL
REFORMADO, com 3 dorms c/ arms, sala 2 ambs,cozinha com Arms, lavand, ensolarado, lazer completo e garagem para 2 autos. Ótimo custo benefício. REF.:71-3072

CASA TÉRREA JD. PRUDÊNCIA R$ 450 MIL
3 dormitórios, sala ampla, cozinha, banheiros,lavanderia , quintal e garagem para 2 automóveis em um terreno de 5x30. Ref 06-5000

CASA TÉRREA POR R$ 375 MIL V. GUARANI
2 casas térreas gêmeas, valor p/ cada unidade, com dois dormitórios, sala, coz, banh, lavand, jardim e qtal, c/ possibilidade p/ mais uma moradia, próx. metrô e comércio local. Ótimo p/ renda. REF.: 12-3338

APTO 3 DORMITÓRIOS METRO JABAQUARA R$ 450 MIL
Imóvel amplo com 86m2 AU , sala ampla 2 ambientes, cozinha com armarios, 2 banheiros e garagem. Ótima oportunidade! REF.: 02-3619

APTO 3 DORM CONCEIÇÃO SÓ R$ 390 MIL
Excel. Apto com 70m² de AU, sala 2 ambs, coz. planejada, 2 banhs.Ótima localiz, 5 min. a pé do Metrô, lazer c/ piscina, churr, quadra, jardim, prox. comercio e mercados. REF.: 11-3443

GALPÃO R$ 600 MIL OPORTUNIDADE
No Jabaquara, próximo ao comércio local, galpão amplo com terreno de 10x 45, para qualquer atividade. Otimo investimento. REF.:09-3557

APTO METRÔ SÓ R$ 350 MIL
Otimo apto com 2 dormitórios, sendo 1 suite, sala 2 ambientes com sacada, cozinha, lavanderia , banheiros, vaga de garagem e lazer. Preço de ocasião. Ref .:07-3525

SOBRADO - JABAQUARA R$ 550 MIL
3 dorms, suíte, arms, 2 salas modernas, terraço fechado em vidro, acabto. refinado, lav, qtal, area verde nos fundos, coz. planejada, dep. emp. e 2 vagas gar. REF 03-3448

SOBRADO NOVO METRÔ JABAQUARA R$ 615 MIL
Ótimo acabto, 3 dormos, suíte c/ sacada, coz, sala 2 ambs c/ piso porcelanato, lav, qtal com AS c/ cobertura, 2 vagas de gar. Estuda permuta só por esta semana. REF.: 01-3390

EXCELENTE SOBRADO V. GUARANI R$ 850 MIL
3 suítes,sala grande, coz. planejada, repleto de arms, escritório, lav, qtal c/ churr, 200 m² de AU,2 vgs de automóvel, belíssimo acabamento em rua tranquila. REF.: 93-3124

LINDO APTO R$ 360 MIL REFORMADO
Todo reformado, à 5 min. Do Metrô, 2 dormitórios com armários, sala 2 ambientes, cozinha com armários, 60 m2 úteis e vaga livre, Visite hoje! REF.: 04-3229

COBERTURA DUPLEX C/ 5 VAGAS SÓ R$ 1100 MIL
Vista panorâmica para o parque, 5 vagas demarcs, 3 dorms, ste, sala 2 ambs, sala de jantar, escritório,coz, terraço c/ churr, lazer c/ piscina, quadra,143 m² úteis. Próx. Metrô. REF.: 21-3186

NTI MÓVEIS E ACESSORIA

FONE: 3479-0801
99488-3594
PLANTÃO 24HS.
www.imassessoriaimoveis.com.br
RUA HUMBERTO I, 1028 VILA MARIANA

VENDA VENDA VENDA VENDA VENDA VENDA VENDA VENDA VENDA VENDA VENDA VENDA VENDA VENDA VENDA LOCAÇÃO LOCAÇÃO

APTO METRÔ CONCEIÇÃO
2 dorm, sala 2 ambs. c/ varanda, repleto de A.E., closet, 2 WC social, coz, lazer total, 1 vaga. **R$ 340 MIL**

KIT NET PRÓX METRÔ SÃO JOAQUIM 40M² AU R$ 200 MIL

APTO DUPLEX VILA MARIANA 170 M² AU REFORMADO
Parte superior, 3 dorms, 1 ste master, 2 banhs. e escrit, parte baixo: 2 salas, 2 banhs, coz. e copa, repleto arms, 2 vgs. **R$ 670 MIL**

CASA METRÔ PRAÇA DA ÁRVORE
3 dorms, sala 2 ambs, 2 vagas, edícula, cozinha c/ arms, ótimo estado, 250m². **R$ 700 MIL**

APTO METRÔ PARAÍSO
Excelente localização, 2 dorms, sala 2 ambs, dep. emp, ótimo estado, área 88m² AU, repleto de armários, **R$ 650 mil**

APTO METRÔ SAÚDE 68M² REFORMADO
2 dorms, sala 2 ambs. c/ sacada, escritório com armários, repleto de arms. planejados, lazer, 1 vaga. **R$ 420 mil Cond. R$ 580,00**

AP. METRÔ ANA ROSA 76 M²
2 dorm. 2 WC social, repleto de A.E. , 1 vaga, lazer total. **R$ 600 mil**

APTO METRÔ ANA ROSA 68M² AU
2 dorms. sala, cozinha, área de serviço, sem vaga. **R$ 350 MIL**

APTO METRÔ PARAÍSO 115 M² AU
3 Dorms. 1 suíte, Sala 2 ambs. c/ varanda, repleto de armário, dep. Empregada completa, 1 vaga, lindo! **R$ 650 mil**

METRÔ SANTA CRUZ 115 M²
2 dorm, sendo 3 reversível, sala 2 ambs, coz. e 2 WC **R$ 430 mil**

AP. METRÔ ANA ROSA 70 M²
2 dorm, sala 2 amb, coz planej, sem vaga – reformado **R$ 460 mil**

AP. METRÔ IMIGRANTES 80 M²
3 dorms, sala, coz, AS, reformado, 1 vaga. **R$ 440 mil**

AP. METRÔ PARAÍSO 76M² AU
2 dorms, sala 2 ambs. c/ varanda, dep. emp, 2 WC´s, 1 vaga. **R$ 650 mil**

KIT NET METRÔ SÃO JOAQUIM - 40M² R$ 800,00

AP. METRÔ PARAÍSO 90 M²
2 dorms, sala 2 amb, 1 vaga, **R$ 2.300,00**

AP. METRÔ PÇA ÁRVORE 76 M²
2 dorms, sala 2 amb, 1 vaga, **R$ 1.200,00**

- LOCAÇÃO - LOCAÇÃO -LOCAÇÃO -

JABAQUARA
Sobrado, 3ds c/ AE, sala grande, cozinha americana, quarto e banh. emp, lavanderia, quintal, 01 vaga. Otima localização. **R$ 2.500,00.**

PLANALTO PAULISTA
Sobrado, 02 ds, sala, cozinha c/ armários, quintal, 01 vaga. Todo reformado. Lindo. **R$ 2.000,00.**

APTO MIRANDÓPOLIS
2 dorms c/ AE´s, sala ampla, cozinha, lavanderia, dep. emp, 1 vaga. **R$ 1.600,00.**

PARQUE JABAQUARA
Sobrado (Comercial/Residencial), 2ds, cozinha, 03 banheiros, a. serviço, entrada lateral, quintal, 02 vagas. Perfeito. **R$ 2.200,00**

CONCEIÇÃO
Sobrado, 3 ds (suite), sala 02 ambs, copa-coz, qtal grande, edicula completa, 03 vagas. Repleto de arms. Junto ao metro. Comercial/ Residencial. **R$ 3.500,00.**

PLANALTO PAULISTA
Salão comercial (35m²) com entrada lateral mais edícula com sala, área de serviço e banheiro. **R$ 1.600,00.**

Severino Imóveis CRECI - 2447
AV. IRAÍ, 1995 PLANALTO PTA. 2276-3539 2577-8954

JARDIM AEROPORTO CASA TÉRREA 10X25
Local nobre, 3 dorms, living 3 ambs, quarto de hospede impecável. Abaixo da avaliação. **Só R$ 700 mil**
MELLO IMÓVEIS CRECI-25066
FONE: 5585-0161

CASA DE VILA JABAQUARA METRÔ CONCEIÇÃO
1 quarto, sala, cozinha, WC, lavand. **R$ 235 mil.**
Aceito financiamento
FONE: 97020-5095

ALUGO CASA DE VILA METRÔ CONCEIÇÃO RUA DAS OITICICAS, 209
1 dormitório, sala, cozinha, WC, lavanderia. **R$ 920,00 + R$ 90,00 de IPTU. Temos outras.**
Tels.: 2275-6481 / 97592-9946

SAÚDE Rua Fiação da Saúde
CJ. COMERCIAL 55 m², WC MASCULINO E FEMININO, COPA, 2 VAGAS, ESPAÇO PARA CURSOS, TREINAMENTOS E/OU PALESTRAS, 100 METROS METRÔ SAÚDE – **R$ 2.000,00**
FONE: (11) 5521-7000
CRECI 19398-J

LOCAÇÃO

PÇA. ÁRVORE R: das Pitangueiras
AP. 60 M², 2 DORM., SL., COZ., DEP. EMPREGADA, WC. EMPREGADA, 1 VG., SL. FESTAS, PISCINA, SL. JOGOS, 100 METROS METRÔ PRAÇA DA ÁRVORE – PACOTE COMPLETO AL. COND. IPTU – **R$ 2.500,00**
FONE: (11) 5521-7000
CRECI 19398-J

SAÚDE Av. Jabaquara
AP. 89 M², 2 DORM., 2 SLS, COZ.GDE, LAVANDERIA GDE, LAVABO, GARAGEM C/DEP, 100 METROS METRÔ SAÚDE – **R$ 1.800,00 + COND.R$ 390,00 + IPTU R$ 181,00**
FONE: (11) 5521-7000
CRECI 19398-J

VENDA

ARMAZÉM - TERRENO JABAQUARA OFERTA R$ 399 MIL
ARMAZÉM PELO PREÇO DE TERRENO 22X9=198m², 2 FRENTES RUA DAS ANINGAS, 105
FONES:
99992-6492 AGNALDO
97067-6014 FERNANDO

CASA TÉRREA V. GUARANI - PROX. PÇA NOVA AMÉRICA
2 DORMS, SALA AMPLA, SALA DE JANTAR, COZ AMPLA, SALÃO C/ ESCRITÓRIO E LAVANDERIA, QUINTAL, LINDA FACHADA, 3 GARS, 8X30, 210M². **R$ 500 MIL** - CRECI 61.147
TEL 5587-5903
CEL 9.8164-6257

SAÚDE VILA BRASILINA
Ótimo sobrado, 3 dorms. amplos, 1 suite, sala, cozinha, banheiro social, lavabo, 4 garagens, terreno 6X30.
Apenas R$ 490 mil
creci 19.351
TRATAR: 5058-1088
9 9840-5332

MARAVILHA DE APTO SAÚDE/ AV. MIGUEL ESTÉFANO, 1973 BLOCO 02
2 DORMS, ARMÁRIOS, SALA 2 AMBS com estante home, ILUMINAÇÃO EMBUTIDA, PORTAS CAMARÃO, COZ, PLANEJ, GAR, **R$ 300 MIL** - CRECI 61.147
TEL 5587-5903
CEL 9.8164-6257

EDITAL

EDITAL DE CONVOCAÇÃO
SOCIEDADE AMIGOS DA CIDADE VARGAS
CNPJ627540070001-56

EM CONFORMIDADE COM OS ARTIGOS 31 A E 33 DO ESTATUTO SOCIAL DA SOCIEDADE AMIGOS DA CIDADE VARGAS, FICAM OS SENHORES ASSOCIADOS , QUITES COM SUAS MENSALIDADES, CONVOCADOS PARA A ASSEMBLEIA GERAL ORDINÁRIA QUE SERÁ REALIZADA DIA 25 DE MARÇO DE 2018, EM SUA SEDE SOCIAL LOCALIZADA NA PRAÇA VINTE DE SETEMBRO, Nº 2, ÀS 10:00H, COM O NÚMERO REGIMENTAL EXIGIDO E, EM SEGUNDA CONVOCAÇÃO, 30 MINUTOS APÓS, COM QUALQUER NÚMERO, PARA DELIBERAR SOBRE A SEGUINTE ORDEM DO DIA:
- APROVAÇÃO DE CONTAS DA DIRETORIA EXECUTIVA REFERENTE AO EXERCÍCIO DE 2017.
SÃO PAULO, 10 DE MARÇO DE 2018

MARCIO CESAR ROCHA
PRESIDENTE

CLASSIFICADOS

ADVOGADOS

SRS. APOSENTADOS - I.N.S.S.
- Pedidos de aposentadoria tempo contribuição/especial, por idade e pensão;
- Revisão de aposentadoria/pensão;
- Reclamação Trabalhista; Família (divórcio, inventário). - Mediação e ou conciliação;
Ação revisional de FGTS.
e-mail: zitaminieriadvogada@ig.outlook.com
(11) 99980-5945 / Vivo (11) 5539-1665 / (13) 3018-4325
DRA. ZITA MINIERI - especialista direito previdenciário

SERVIÇOS

PEPPE EXPRESS

Tranporte de Pequenos Volumes
Fone: 98969-6774

AULAS & CURSOS

INFORMÁTICA PARA ADULTOS E APOSENTADOS
Curso Individual e Personalizado
Sistema Android para Celular e Tablet
com Martha
2275-9089 / 5072-2448 / 99773-0502
E.mail: marimartha@gmail.com

OPORTUNIDADES

COMPRO LIVROS USADOS
RETIRO NO LOCAL
97230-2978 WHATSAPP

ANUNCIE NO SÃO PAULO ZONA SUL 5072-2020

ORAÇÕES

NOVENA SANTÍSSIMA VIRGEM MARIA
Rezar 9 Ave-Marias durante 9 dias. Fazer 3 pedidos, sendo 2 difíceis e 1 impossível. Publicar no 9º dia, mesmo sem fé, verá o que acontece. **E.R.O.**

NOVENA Á SANTA CLARA
Oh, Santa Clara que seguiste a Cristo com tua vida de pobreza e oração. Fazei que, entregando-nos confiantes à providência do Pai Celeste no inteiro abandono aceitamos serenamente sua Divina Vontade. S.L.O.

CRECI-23925-J

CONQUISTA
IMÓVEIS

www.conquistaimoveis.net.br

2577-0269
9.5766-7772

Av. Dr. Altino Arantes, 1091
Vila Clementino

VENDAS * VENDAS * VENDAS * VENDAS * VENDAS * VENDAS * VENDAS

MIRANDÓPOLIS
APTO 2 DTS S/GAR
R$ 390 MIL
Exc negócio, ótima localiz, 60m² áú, sem garagem, próximo ao metrô.

PÇA. DA ÁRVORE
APTO 2 DTS S/VAGA GAR
R$ 395 MIL
Exc negócio, 2dts, 132m² áú, 2 amplos DTS, cond baixo, 200m do Metrô Pça Árvore, único.

VILA GUMERCINDO
APTO 2 DTS GAR
R$ 429 MIL
Reformado, 70m² áú, repl armários, dependência emp, churrasqueira.

SAÚDE
APTO 2 DTS STE GAR
R$ 440 MIL
Exc negócio, living 2 ambientes, terraço, repl arms,. Próx. Metrô Praça da Árvore.

KLABIN
APTO 2 DTS GAR
R$ 498 MIL
Exc apto, liv 2 ambs c/ terraço, repl arms, lazer total. Ao lado do Metrô Chácara Klabin.

PRAÇA DA ÁRVORE
APTO 2 DTS STE 2 GRS
R$ 519 MIL
Oportunidade, ótimo apto, living c/ terraço, 2 ambs, repl de arms, andar alto, lazer.

V. CLEMENTINO
APTO 2 DTS 2 GRS
R$ 539 MIL
Exc oferta, ótima localiz, living c/ terraço gourmet, repl de arms, cozinha americana.

SÃO JUDAS
APTO 2 DTS GAR
R$ 580 MIL
Exc apto, ótima localiz, repl armários, coz planejada, próx ao metrô

V. CLEMENTINO
SOBRADO 3 DTS GAR
R$ 610 MIL
Lindo sobrado, reformado, ao lado da Pça Sta Rita, gar coberta. Próximo ao metrô. Único.

PLANALTO PTA
SOBRADO 3 DTS GAR
R$ 650 MIL
Excelente sobrado, ótima local, rua arborizada, gar coberta, próx a bancos, mercado e padaria.

IPIRANGA
APTO 3 DTS STE GAR
R$ 670 MIL
Excel apto, 110m² áú, liv 2 ambs, ao lado Museu Ipiranga, rico arms. Ótimo estado conservação.

CHÁCARA INGLESA
APTO 3 DTS STE GAR
R$ 685 MIL
Exc apto, liv com terraço, dts e coz repleto arms, ótima localiz, andar alto.

SAÚDE
APTO 3 DTS STE 2 GRS
R$ 698 MIL
Ótimo apto, 96m² áú, oportunidade, liv amplo c/ terraço, arms. Ao lado do Metrô Saúde.

V. GUMERCINDO
APTO 3 DTS STE 2 GRS
R$ 705 MIL
Exc oferta, ótima localização, 82m² áú, andar alto, living c/ terraço, lazer total.

PARAÍSO
APTO 2 DTS GAR
R$ 748 MIL
Exc apto, 96m² áú, repleto armários, ótima localiz. Próx ao Metrô Paraíso.

MIRANDÓPOLIS
CASA ASSOBRADADA
R$ 749 MIL
Exc oferta, 3 dorms, salão,160m²ac, 7x 25, 3 vagas. Reformada, pode ser escritório ou residencial.

CHÁC. INGLESA / V. MARIANA
APTO 4 DTS STE 2 GRS
R$ 750 MIL
Exc negócio, terraço gourmet, repleto Arms. Próx ao Metrô Santa Cruz.

V. MARIANA
APTO 3 DTS STE GAR
R$ 830 MIL
Ótimo apto, próx ao Parque do Ibirapuera, 109m² áú. Excelente estado de conservação.

MIRANDÓPOLIS
SOBRADO - 7X25
R$ 900 MIL
Living 3 ambs, 3 amplos dts, edícula, 4 vgs, quintal, jardim, entrada lateral.

V. MARIANA
APTO 3 DTS STE 2 GRS
R$ 954 MIL
Exc apto, no miolo do bairro, living amplo c/ terraço, repleto de arms.

V. MARIANA
COBERTURA 3 DTS 2 STES 2 GRS - R$ 955 MIL
Exc oferta, mobiliado, ótima localização, 600m do Metrô Imigrantes.

V. MARIANA
APTO 3 DTS STE 2 GRS
R$ 1.050 MIL
Ao lado do metrô, andar alto, terraço, repleto de armários, lazer.

PLANALTO PTA
SOBRADO
R$ 1.190 MIL
Lindo sobrado, semi novo, acab.1ª, liv 2 ambs, 3dts, sts, c/closet, coz. plan, 4 vgs cob c/depósito.

MOEMA
APTO 3 DTS STE 2 GRS
R$ 1.198 MIL
Exc apto, 112m² áú, liv amplo, 2 ambs, var, repl arms, fora de rota. Lazer completo.

V. CLEMENTINO
APTO 3 DTS 2 STS 2 GRS
R$ 1.220 MIL
Exc negócio, andar alto, 108m² áú, liv 2 ambs, terr, rico arms. Próx Metrô Santa Cruz.

MIRANDÓPOLIS
SOBRADO
R$ 1.290 MIL
Ótima localiz, 400m² ác, 10x35, 14 sls, 7 banh, 8 vgs, ter plano, bom p/ diversas finalidades. Próx Metrô Pça Árvore.

MIRANDÓPOLIS
SOBRADO 3 DTS STE 2 GRS
R$ 1.320 MIL
Exc sobrado, reformado, ótima local, rico em arms, cozinha planejada.

PRAÇA DA ÁRVORE
SOBRADO 3 STES 4 GRS
R$ 1.370 MIL
Lindo sobrado, novo, 5x30, 3 suítes, 4 vagas, quintal amplo, coz repl arms.

LOCAÇÃO * LOCAÇÃO * LOCAÇÃO * LOCAÇÃO * LOCAÇÃO * LOCAÇÃO

JABAQUARA
APTO 2 DTS GAR
R$ 1.350,00
Ótimo apartamento, fácil acesso ao metrô, cozinha com arms, condomínio baixo.

V. CLEMENTINO
APTO 2 DTS GAR
R$ 1.600,00
Ótimo apartamento, living amplo, bem localizado, repleto de armários.

V. CLEMENTINO
APTO 3 DTS GAR
R$ 1.800,00
Ótimo apto, living amplo, bem localizado, Próximo ao metrô.

V. CLEMENTINO
SOBRADO 2 DTS STE GAR
R$ 3.200,00
Ótimo sobrado, rua tranquila, coz planej, 2 banheiros.

JD. DA SAÚDE
APTO 3 DTS STE 2 GRS
R$ 3.500,00
Lindo apto, 3 dts, ste máster, terraço, lavabo. Confira!

MIRANDÓPOLIS
SOBRADO 2 DTS 2 STES 2 GRS
R$ 3.500,00
Excel casa, sala ampla com terraço, entrada lateral, churrasqueira, quintal.

V. MARIANA
COBERTURA 3 DTS 2 STES 2 GRS - R$ 4.000,00
Exc cobertura, mobiliado, ótima localização, 600m do Metrô Imigrantes.

VERGUEIRO
SALA COMERCIAL
R$ 1.800,00
Sala comercial com 30,25m² áú, banheiro, 1 vaga gar. Ao lado do Metrô Paraíso.

CONSOLAÇÃO
APTO STE GAR
R$ 2.200,00
Ótimo apto, ste, sl ampla, coz americana. Lazer com pisc, churrasq e academia.

V. MARIANA
SALA COMERCIAL
R$ 2.500,00
Exc localização, 90m², toda infra estrutura. Fácil acesso ao Metrô Ana Rosa.

MIRANDÓPOLIS
SOBRADO COMERCIAL
R$ 8.000,00
Ótimo sobrado, 8 salas, 8 vagas, 4 banheiros, reformado, próx ao metrô Praça da Árvore.

V. MARIANA
SOBRADO COMERCIAL
R$ 8.000,00
Ótimo sobrado, 6 salas, 3 banheiros, 2 vagas, edícula. Próximo ao metrô Ana Rosa.

V. CLEMENTINO
SOBRADO COMERCIAL
R$ 9.000,00
Ótimo sobrado, exc localiz, 9 salas, 4 banheiros, 6 vagas. Vale a pena conhecer!

V. CLEMENTINO
PRÉDIO COMERCIAL
R$ 19.500,00
Ótima local, 550m² ác, 14 salas, 7 banheiros, refeitório, copa, 8 vagas garagem.

CRECI 017.070

GERALDO ALVES

COMPRA E VENDA DE IMÓVEIS CREDENCIADO HÁ 37 ANOS

5583-0021 5581-3323

www.geraldoalvesimoveis.com

APTO V. GUMERCINDO — R$ 290 MIL
Ótima oferta, abaixo da avaliação, ótimo local da R. D. Bernardo Nogueira, vago, c/ 3 dormitórios, wc social, living p/ 2 ambientes, cozinha c/ AE, lavanderia, garagem p/ 1 carro - **REF.: 16.432**

APTO BQ. DA SAÚDE — R$ 410 MIL
Vago, c/ 2 dorm. c/ AE, suíte, wc social, living p/ 2 ambientes c/ sacada, sanka, cozinha planejada, wc p/ empr, garagem p/ 2 carros, lazer completo, ótima oferta - **REF.: 16.383**

APTO JD. DA SAÚDE — R$ 445 MIL
Ótimo local da rua André Mendes, , c/ 3 dormitórios c/ AE, suíte, wc social, living p/ 2 amb. c/ sacada, cozinha c/ AE, lavanderia, wc p/ empreg., garagem p/ 1 carro, lazer - **REF.: 15.207**

APTO BQ. DA SAÚDE — R$ 490 MIL
Ótimo local da Rua Samambaia, área útil de 88 m², impecável, todo reformado, c/ 3 dorm. c/ AE, wc social, living p/ 2 amb., lavabo, coz. planej, lavanderia, gar. p/ 1 carro - **REF.: 15.986**

(2) TÉRREAS CH. INGLESA — R$ 580 MIL
Ótimo p/ renda ou duas famílias, água e luz independentes, sendo uma c/ 2 dorm., sala p/ 2 amb.,wc social, coz., lavand., gar.p/ 2 carros, e nos fundos outra casa c/ 1 dorm., coz., wc e lavand. - **REF.: 15.913**

SOBRADO BQ. DA SAÚDE — R$ 650 MIL
Ótimo local, c/ 3 dorm., suíte c/ hidro, wc social, liv. p/ 2 amb., coz. c/ AE, lavand, dep. p/ empr., gar. p/ 2 carros, terreno 5,50 x 20 mts., construção de 170 m² - **REF.: 16.358**

SOBRADO V.GUMERCINDO — R$ 755 MIL
Excelente acabto., todos cômodos c/ ar cond, c/ 3 dorm. c/ AE, 2 suítes, living, lav, sl. Jantar, coz. c/ AE, despensa, amplo sóton p/ escritório c/ wc, gar. p/ 2 carros - **REF.: 16.413**

SOBRADO NOVO BQ. DA SAÚDE — R$ 950 MIL
Terreno 6 x 34,50mts., construção de 220 m², c/ 3 dorm., suíte, living p/ 2 amb., lavabo, copa / cozinha, quintal c/ churrasq., edícula c/ 1 dorm., sala, coz., wc, garagem p/ 2 carros - **REF.: 16.479**

APTO V. GUMERCINDO — R$ 1.200 MIL
Excelente oferta, AU = 142 m², ótimo acabto., c/ 3 suítes c/ AE, closet, liv. p/ 3 amb. c/ sacada gourmet, lavabo, coz. planej., gar. p/ 2 carros, lazer completo, estuda permuta c/ apto. na região até 50% - **REF.: 16.281**

APTO V. BRASILINA — R$ 298 MIL
3 dormitórios c/ AE, suíte, wc social, living p/ 2 amb. c/ sacada, cozinha planejada, lavanderia, garagem p/ 1 carro, condomínio R$ 500,00, lazer completo - **REF.: 16.155**

APTO V. GUMERCINDO — R$ 415 MIL
A 600 mts. do Metrô, reformado, impecável, c/ 2 dorm., 1 c/ AE, living p/ 2 amb. c/ sacada envidraçada, coz. planej., lavand, wc p/ emp., gar. p/ 1 carro - **REF.: 16.423**

SOBRADO V. GUMERCINDO — R$ 450 MIL
Vago, ótimo local, / 3 dormitórios, terraço, wc social, sala, sl. de jantar, cozinha, lavanderia, wc p/ empregada, qto. despejo, garagem p/ 1 carro - **REF.: 16.239**

SOBRADO BQ. DA SAÚDE — R$ 495 MIL
Ótima localização, travessa da rua Tiquatira, vago, c/ 3 dormitórios, wc social, sala, lavabo, cozinha, lavanderia, garagem p/ 3 carros, estuda proposta - **REF.: 15.601**

SOBRADO BQ. DA SAÚDE — R$ 590 MIL
Vago, impecável, todo reformado, excelente localização da rua Samambaia, c/ 2 dorm., wc social, living, lavabo, ampla cozinha c/ AE, quintal, dep. p/ emp., gar. p/ 1 carro - **REF.: 15.545**

APTO BQ. DA SAÚDE — R$ 660 MIL
Área útil de 97m², c/ 3 dorm. c/ AE, suíte, wc social, living p/ 2 amb. c/ sacada, coz. planej., dep. p/ empreg., gar. paralelas p/ 2 carros, depósito, lazer, estuda permuta c/ apto. 2 dorm., 1 vaga, na região - **REF.: 16.446**

SOBRADO JD. DA SAÚDE — R$ 795 MIL
Terreno 5 x 43 mts., construção 245 m², c/ 3 suítes c/ AE, closet, living p/ 2 amb., lavabo, copa, cozinha c/ AE, qto. e wc p/ empreg., amplo quintal c/ churrasq., garagem p/ 4 carros - **REF.: 15.517**

SOBRADO V. GUMERCINDO — R$ 960 MIL
Seminovo, impecável, c/ 3 dorm. c/ AE, suíte, living p/ 2 amb., lavabo, coz. c/ AE, lavanderia, garagem p/ 3 carros, área gourmet, estuda permuta c/ apto. menor valor na região - **REF.: 16.212**

SOBRADO MIRANDÓPOLIS — R$ 1.280 MIL
Ótima localização, reformado, impecável, c/ 3 dorm. c/ AE, suíte, living p/ 2 amb., sl. Jantar, lavabo, coz. c/ AE, dep. p/ empreg., linda churrasq. Coberta c/ forno p/ pizza, gar. p/ 2 carros - **REF.: 15.634**

APTO BQ. DA SAÚDE — R$ 309 MIL
Ótima oferta, abaixo da avaliação, excelente localização da rua Samambaia, c/ 2 dorm. c/ AE, wc social, livng p/ 2 amb. c/ sacada, cozinha c/ AE, lavanderia, wc p/ empreg., gar. p/ 1 carro - **REF.: 16.245**

SOBRADO COND. FECHADO BQ. DA SAÚDE — R$ 430 MIL
Ótimo condomínio, c/ 2 dormitórios, wc social, sala, lavabo, cozinha, lavanderia, garagem p/ 2 carros, área útil de 73 m² - **REF.: 15.544**

SOBRADO V. GUMERCINDO — R$ 450 MIL
Vago, ótima localização do bairro, vago, c/ 2 dormitórios, suíte, wc social, sala, cozinha c/ AE, quarto e wc p/ empregada, quintal, garagem p/ 1 carro - **REF.: 16.063**

SOBRADO BQ. DA SAÚDE — R$ 520 MIL
Ótimo local do bairro, c/ 2 dorm., wc social, living p/ 2 amb., copa, cozinha, despensa, lavanderia, dep. p/ empreg., garagem p/ 2 carros, terreno 5 x 25m, construção 141 m² - **REF.: 15.687**

SOBRADO JD. DA SAÚDE — R$ 598 MIL
Terreno 5,20 x 21 mts., construção de 136 m², c/ 3 dorms c/ AE, suíte, living p/ 2 amb., ampla coz. planejada, lavand, quarto e wc p/ emp, gar. p/ 2 carros - **REF.: 15.873**

SOBRADO JD. DA SAÚDE — R$ 670 MIL
Ótimo acabamento, vago, c/ 3 dormitórios, sendo 3 suítes, living p/ 2 amb., cozinha c/ AE, lavanderia, dependências p/ empregada, garagem p/ 2 carros- **REF.: 16.242**

TERRENO V. GUMERCINDO — R$ 795 MIL
Ótima localização da Rua Ramalho Ortigão, terreno medindo 5 x 49,40 mts., totalizando 247 m², com frente para duas ruas, ótimo diversas finalidades -**REF.: 16.459**

TÉRREA BQ. DA SAÚDE — R$ 1.080 MIL
Estilo assobradada, c/ 3 dorm., 2 stes., wc social, liivng p/ 3 amb., jd. inverno, copa c/ AE, coz. planej., escritório, dep. p/ empreg., quintal c/ churrasq., garagem tipo sl. de festa p/ 6 carros - **REF.: 16.426**

APTO JD. V. MARIANA — R$ 1.290 MIL
Excelente área útil de 174 m², c/ 4 dorm. c/ AE, suíte máster c/ closet, living p/ 2 amb. c/ sacada, lavabo, copa, coz. c/ AE, dep. empreg., gar. p/ 3 carros, estuda imóvel menor valor - **REF.: 15.746**

SOBRADO DE VILA PRÓX. METRÔ — R$ 324 MIL
Excelente localização da R. Vergueiro, a 850 mts. do Metrô Alto do Ipiranga, vago, c/ 2 dormitórios, living, sl. jantar, cozinha, lavanderia, local p/ 1 carro - **REF.: 16.403**

SALA COMERCIAL R. STA. CRUZ — R$ 430 MIL
Excelente infraestrutura c/ estacionamento, teatro, sl. ginástica, lanchonete, restaurante, portaria 24 hs., c/ AU = 34m² e garagem p/ 2 carros - **REF.: 15.612**

APTO BQ. DA SAÚDE — R$ 450 MIL
3 dorm. c/ AE, wc social, living p/ 2 amb. c/ sacada, coz. planej., lavanderia c/ AE, wc p/ empreg., gar. p/ 2 carros, estuda permuta c/ apto. menor valor na região - **REF.: 16.357**

SOBRADO METRÔ A. IPIRANGA — R$ 530 MIL
A 700 mts. do Metrô A. do Ipiranga, vago, ótimo acabto., ótima oferta, c/ 3 dorm. c/ AE e ar condicionado, suíte, wc social, liv, lavabo, coz. c/ AE, gar. p/ 2 carros - **REF.: 16.493**

TERRENO JD. DA SAÚDE — R$ 640 MIL
Ótima localizada da rua Prisciliana Duarte, terreno plano medindo aprox. 10 x 35 mts, com casa antiga de 220 m² de construção, ótimo para reforma ou construção - **REF.: 15.067**

SOBRADO BQ. DA SAÚDE — R$ 680 MIL
Excelente oferta, abaixo da avaliação, impecável, ótimo acabto, c/ 4 dorm. c/ AE, suíte, ar condic., liv, lav, escritório c/ AE, coz. planej., ampla despensa, depósito, quintal, gar. p/ 3 carros - **REF.: 15.462**

SOBRADO SAÚDE — R$ 850 MIL
Ótimo local, a 800 mts. do Metrô Saúde, seminovo, ótimo acabto., c/ 3 dorm., suíte, wc social, living p/ 2 amb., lavabo, coz. c/ AE, fogão e forno emb., quintal c/ churrasq., garagem p/ 2 carros - **REF.: 15.129**

SOBRADO JD. DA SAÚDE — R$ 1.100 MIL
Terreno 220 m², construção 300 m², c/ 4 dorm. c/ AE, suíte, living p/ 2 amb., coz. c/ AE, dep. p/ empreg., garagem p/ 4 carros, ótimo local da Rua Juvenal Galeno - **REF.: 16.485**

SOBRADO SAÚDE — R$ 1.350 MIL
Ótimo local da rua Caramuru, terreno 10 x 26 mts., constr. 234 m², c/ 3 suítes, 1 c/ hidro, living p/ 3 amb., ampla sala TV (ou 4º dorm.), lavabo, ampla coz. c/ AE, amplo qtal, jardim, gar. p/ 3 carros - **REF.: 16.381**

APTO BQ. DA SAÚDE — R$ 350 MIL
Ótima oferta, abaixo da avaliação, reformado, ótimo acabto., c/ 2 dorm. c/ AE, wc social, livng p/ 2 amb. c/ sacada, cozinah c/ AE, lavanderia c/ AE, garagem p/ 2 carros - **REF.: 16.525**

SOBRADO METRÔ CONCEIÇÃO — R$ 430 MIL
A 500 mts do metrô, ótimo acabto., c/ 3 dorm., wc social, living, ampla coz. c/ AE, despensa, ampla lavand., gar. p/ 1 carro, estuda permuta c/ apto. somente na Praia Grande de menor valor - **REF.: 16.202**

SOBRADO BQ. DA SAÚDE — R$ 465 MIL
Ótimo p/ fins residenciais ou comerciais, esquina, entrada p/ 2 ruas, vago, c/ 2 dormitórios, wc social, living, cozinha, lavanderia, amplo quintal coberto, garagem p/ 3 carros - **REF.: 15.818**

APTO MIRANDÓPOLIS — R$ 550 MIL
Ótimo local da Rua Joaquim de Almeida, área útil de 74 m², c/ 2 dorm. c/ AE, wc social, living p/ 2 amb., cozinha c/ AE, quarto e wc p/ emp, garagem p/ 1 carro - **REF.: 15.774**

SOBRADO V. GUMERCINDO — R$ 650 MIL
Ótimo local da Rua Vigário Albernaz, ótimo residencial ou comercial, vago, terreno 5 x 32m, AC = 147m², c/ 3 dorm., living p/ 2 amb., coz. c/ AE, depósito, dep. p/ empreg., garagem - **REF.: 15.769**

SOBRADO V. BRAS. MACHADO — R$ 690 MIL
Vago, c/ 4 dormitórios, suíte, living p/ 2 amb., lavabo, cozinha, dep. p/ empregada, garagem p/ 2 carros, terreno 5 x 30 mts., construção de 150 m² - **REF.: 16.098**

SOBRADOS NOVOS V. GUMERCINDO — R$ 890 MIL
- Excelente localização, c/ 3 dorm., 2 suítes, wc social, living, sl. jantar, lavabo, cozinha, lavanderia, dep. p/ emp., gar. p/ 2 carros, estuda propostas - **REF.: 15.058**

SOBRADO CH. INGLESA — R$ 1.190 MIL
Impecável, estilo colonial, terreno 180 m², AC = 250m², c/ 3 dorm., suíte, escritório, wc social, living, sl. jantar, sala TV ou um 4º dorm., lavabo, coz. c/ AE, quintal c/ churrasq., gar. p/ 2 carros - **REF.: 15.591**

TÉRREA JD. DA SAÚDE — R$ 1.750 MIL
Impecável, toda reformada, excelente localização, terreno 335m², construção 258m², c/ 4 suítes c/ AE, living p/ 2 amb., lavabo, cozinha planej., dep. p/ empreg., quintal, garagem p/ 4 carros - **REF.: 16.471**

APTO V. DAS MERCÊS — R$ 390 MIL
Ótimo local da Rua Angaturama, c/ 2 dormitórios c/ AE, wc social, living p/ 2 amb. c/ sacada, cozinha c/ AE, lavanderia, gar. p/ 1 carro, prédio c/ lazer - **REF.: 16.387**

TÉRREA BQ. DA SAÚDE — R$ 440 MIL
Ótima localização da Rua Jussara, c/ 4 dorm. (sendo 3 dorm. na parte de baixo e um dorm. na parte de cima c/ peq., sala intima), wc social, living, coz, lavanderia, wc p/ empreg., gar. p/ 1 carro - **REF.: 16.344**

APTO V. GUMERCINDO — R$ 480 MIL
Ótimo local, reformado, impecável, AU = 73 m², c/ 2 dormitórios, wc social, living p/ 2 amb., cozinha planejada, dep. p/ empreg., garagem p/ 1 carro - **REF.: 15.820**

SOBRADO BQ. DA SAÚDE — R$ 565 MIL
Vago, excelente rua do bairro, c/ 2 dorm. c/ AE, wc social, living, lavabo, cozinha c/ armários, fogão e mesa embutidas, quintal, dep. p/ empreg., gar. p/ 2 carros - **REF.: 15.864**

(2) CASAS V. GUARANI — R$ 650 MIL
Terreno 400 m², constr.283 m², sendo uma casa c/ 3 dorm., suíte, wc social, sala, coz, lavand., gar. p/ 3 carros, nos mais uma casa c/ 2 dorm., sala, coz., wc, ótimo p/ renda ou 2 famílias - **REF.: 16.092**

TÉRREA V. GUMERCINDO — R$ 730 MIL
Seminovo, impecável, ótimo acabto., c/ 3 dorm. c/ AE, suíte, wc social, liv. p/ 2 amb., coz. americana planej., lavand. c/ wc p/ emp., ótima área gourmet c/ churrasq. e forno pizza, gar.p/ 2 carros - **REF.: 15.173**

HORÁRIO DE ATENDIMENTO:
- 2ª A 6ª feira das 08 às 19hs;
- Sábados e Feriados das 08 às 17hs.

COM ESTACIONAMENTO PRÓPRIO

RUA TIQUATIRA, 399
BOSQUE DA SAÚDE

• CULTURA

Coral Unifesp resgata Era do Rádio

Quem não conseguiu conferir o delicioso espetáculo musical em dezembro terá uma nova oportunidade. Eles já têm tradição e também aceitação. Na época de Natal, há um clima no ar que parece favorecer a arte do grupo. O Coral Unifesp, sob direção musical do maestro Eduardo Fernandes e direção cênica Reynaldo Puebla, já está subindo ao palco com a segunda temporada do espetáculo "A era do rádio: um dia na Rádio Nacional".

Um dos maiores sucessos de público do Coral Unifesp, há dez anos "A Era do Rádio" não era apresentado. Tem o poder de transportar o público a um auditório dos anos 1940, com músicas, jingles e vinhetas de programas que fizeram sucesso na época de ouro do rádio brasileiro.

A apresentação passa por um dia de transmissão da Rádio Nacional do Rio de Janeiro, emissora estatizada por Getúlio Vargas como um instrumento de propaganda do Estado Novo.

O roteiro contempla as atrações que viraram paixões nacionais, como as rádio-novelas, as transmissões de futebol e o jornal Repórter Esso. Às seis da tarde, a tradicional Ave Maria ganha um toque de humor na direção cênica do argentino Reynaldo Puebla.

No repertório, músicas que foram lançadas na época e que até hoje fazem parte do imaginário do público brasileiro, como Jura (Sinhô), Lata D'Água (Luiz Antônio/Jota Jr.) e Qui Nem Jiló (Luiz Gonzaga). Lamartine Babo, Ary Barroso e Noel Rosa também estão contemplados no espetáculo, que homenageia ainda a Pequena Notável, Carmen Miranda. Um dos pontos altos são os jingles com textos bem humorados, criados para produtos como creme Rugol, Pílulas de Vida do Dr. Ross e creme dental Eucalol.

Em 50 anos de tradição, o Coral Unifesp apresentou outros sucessos de público. O grupo está vinculado à Pro-Reitoria de Extensão e Cultura da universidade.

A venda online encerra duas horas antes do início do espetáculo. Também haverá a venda na bilheteria, que abrirá uma hora antes. A compra ficará sujeita à disponibilidade de ingressos com pagamento em dinheiro.

As apresentações vão até 24 de março, sextas-feiras, às 20h30, e sábados, às 15h. Ingressos: R$20 (inteira) e R$10,00 (meia). O Teatro Marcos Lindenberg fica na Rua Botucatu, 862 - Vila Clementino. Classificação: Livre.

Vivências Tur
12 ANOS DE VIAGENS EM GRUPO
Eventos e Turismo
Passeios de 1 dia da VIVÊNCIAS TUR EM 2018 (AOS SÁBADOS)
3 DE MARÇO 2018
SANTOS - ESCUNA E AQUÁRIO
Inclui: ônibus Executivo, almoço, lanche de bordo, passeio de escuna, visita ao Aquário, centro histórico, city tour panorâmico pelas praias, tempo livre, Ponta da Praia de Santos
Valor: R$ 189,00 à vista, por pessoa ou 2 x R$ 99,00
10 DE MARÇO 2018
SERRA NEGRA E ÁGUAS DE LINDÓIA
Inclui: ônibus executivo, lanche, almoço em Serra negra, passeio de trenzinho em Águas de Lindóia até o Cristo, tempo livre para compras de malhas, doces, artesanatos, queijos etc
Valor: R$ 219,00 à vista, por pessoa ou 2 x R$ 114,00
LIGUE: 99918-9517 (VIVO)
Fone: 2387-4184
ACESSE: WWW.VIVENCIAS.TUR.BR
R. BOM PASTOR, 2100 - 5º andar - Ipiranga

• ACONTECE

Malabarismo no SESC V. Mariana

Até 24 de março, o Auditório do Sesc Vila Mariana recebe a Compagnia Bellavita (Itália), com o espetáculo "Menu del Giorno", show de malabarismo cômico que sintetiza a atmosfera típica de uma Trattoria Italiana. As apresentações ocorrem aos sábados, às 15h. Ingressos de R$ 5 a R$ 12. Crianças até 12 anos não pagam. Rua Pelotas, 141. Informações: 5080-3000.

Dança "Patuá" no João Caetano

Está em cartaz neste final de semana o espetáculo de dança "Patuá", com a Dentre Nós Cia de Dança, no Teatro João Caetano. As apresentações acontecem nesta sexta, dia 9, 21h, sábado, dia 10, às 18h e 21h e domingo, 11, às 19h. A entrada é gratuita e a bilheteria do teatro abre com 1 h de antecedência ao início da apresentação. O Teatro João Caetano fica na Rua Borges Lagoa, 650 - Vila Clementino. Informações: 5573-3774

Cata Bagulho na Vila Mariana

A Subprefeitura Vila Mariana realiza no sábado, dia 10 de março, Operação Cata Bagulho na região da Vila Mariana. As equipes percorrerão as ruas contidas no pentágono: Av. Jabaquara, Av. Jurandir, Av. dos Bandeirantes, Av. Moreira Guimarães, Av. Rubem Berta, Av. Piassanguaba.

Cata Bagulho no Jabaquara

A Subprefeitura Jabaquara realiza neste sábado, 10 de março, a partir das 7h, Cata Bagulho na região do Jabaquara. As equipes percorrerão diversas vias dos bairros de Vila Santa Catarina, Vila Mascote e Vila Parque Jabaquara. O morador pode consultar os dias em que o cata-bagulho irá passar em seu endereço pelo site: https:https://goo.gl/B7myN9. O Cata-Bagulho recolhe madeiras, móveis velhos, eletrodomésticos quebrados, pneus, garrafas, colchões, entre outros materiais.

Bazar da AFAI

Neste sábado, dia 10 de março, das 9h às 13h, a AFAI promove seu tradicional Bazar Beneficente, em prol da manutenção do Centro Dia do Idoso. São roupas novas e semi-novas, calçados, utensílios e brinquedos a partir de R$ 1. Rua Dr. Samuel Porto,299 - Saúde. Fone 2532-3803.