



Temperaturas vão cair: saiba onde curtir uma bela feijoada na região

Página 6



Caça-fantasma: nova versão, 32 anos depois, traz mulheres como protagonistas

Página 10

S.PAULO ZONA SUL

Telefone: 5072-2020

15 A 21 DE JULHO DE 2016 - ANO 57 - Nº 2.781

www.jornalzonasul.com.br

BATERIAS ITAIPU

A BASE DE TROCA	45AH	40AH	35AH
HELIAR	340,00	390,00	520,00
DELCO	340,00	390,00	520,00
MOURA	340,00	390,00	520,00
ELETRAN	250,00	280,00	380,00
BRM	230,00	260,00	360,00
MARTE	220,00	250,00	350,00

5062-1691 R. Sta. Cruz, 2094 Ipiranga

Nova estação Santa Cruz: prometida para 2018

DISK ÁGUA

Galões (refil) a partir de **8,99** Não cobramos taxa de entrega.

Descontos especiais para compras acima de 10 galões

4117-0048
5594-6502

Quem passa pela esquina das Ruas Pedro de Toledo e Domingos de Moraes, na Vila Mariana, fica impressionado com o imenso prédio que está sendo erguido junto ao canteiro de obras do metrô, onde está sendo construída a nova estação Santa Cruz, que fará parte da expansão da Linha 5 - Lilás, com conexão à região de Santo Amaro. Muitos chegam a descon-

fiar que o prédio poderá futuramente ser concedido à iniciativa privada, como já aconteceu com a estação Santa Cruz da Linha Azul, onde há hoje um shopping center. O metrô, entretanto, nega, e diz que o prédio abrigará salas administrativas. A entrada da nova parada será em formato de domo de vidro (maquete ao lado) e terá 50m de profundidade. **PÁGINA 4**

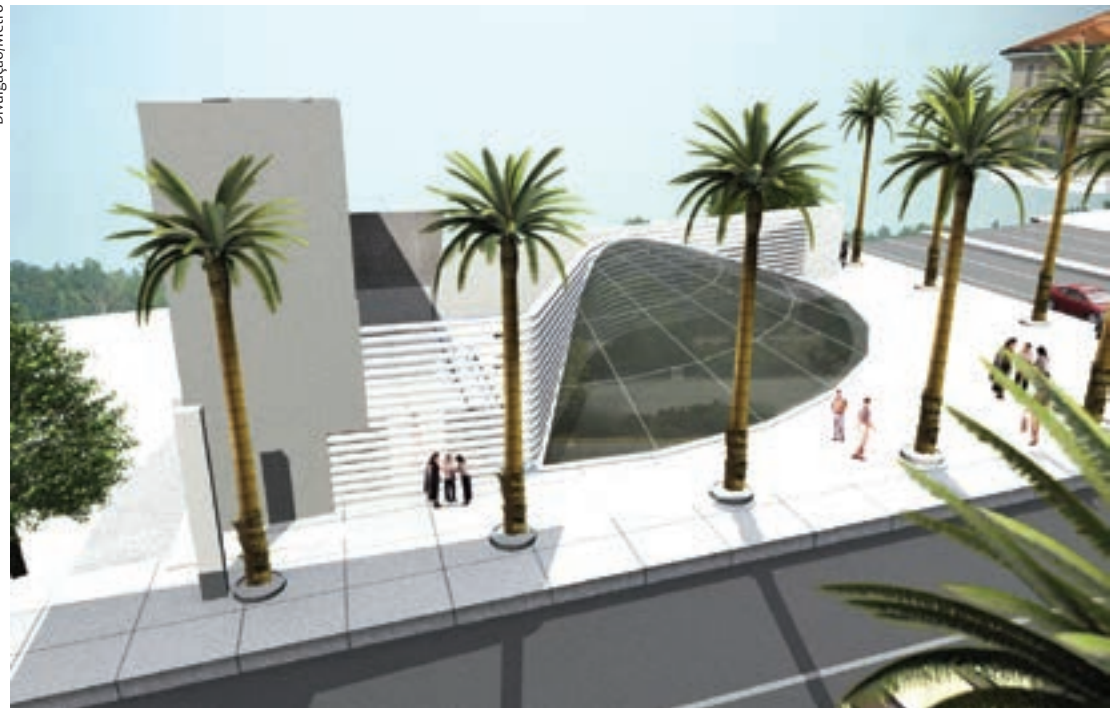

Monarca Express
Agilidade e Rapidez

Serviços de MotoFrete

Tel.: 5677-8686 / 5677-8687
Cel.: 96860-7603 / 97358-8716
E-mail: monarcaexpress@outlook.com

JR SÃO JUDAS
PARAFUSOS E FERRAMENTAS

A SUA LOJA DE PARAFUSOS E FERRAMENTAS

Av. Fagundes Filho, 571 - São Judas
Fone: 2371-1126 / 2275-0843
e-mail: jrpar@terra.com.br (com estacionamento)

MP CONTABILIDADE
JUNTOS CRESCEREMOS

- Contabilidade
- Regularização Fiscal
- Assessoria Tributária
- Imposto de Renda PF
- Abertura e Encerramento de Empresas
- Folha de Pagamento
- MEI
- Simples Doméstico

R. Pitangueiras, 158 - Pça. da Árvore
2308-6244 | 2985-7963

COMPUTADOR COM PROBLEMAS?

PRÉ-ORÇAMENTO POR TELEFONE

REDES • LIMPEZA DE VIRUS
INTERNET • NOTEBOOKS • IMPRESSORAS

SUZUKI *micro* Informática

2894-4147 / 99598-8489
R. MAQUEROBI, 63 - PÇA. DA ÁRVORE
e-mail: suzuki.micro@hotmail.com



Região ganha centro de criação poética

A Casa das Rosas, no Paraíso, já conta com um centro de apoio à formação de escritores. Agora, a partir do segundo semestre, terá também um laboratório de experimen-

tação e criação poética. A participação é gratuita, mas os interessados devem apresentar textos autorais para se inscrever. As inscrições, aliás, vão até 6 de agosto. **PÁGINA 5**

Alças são inauguradas em dia de trânsito

A Prefeitura inaugurou oficialmente as alças de acesso construídas para absorver o trânsito ao redor do SP Expo, pavilhão

de exposições recentemente reformado e ampliado. No mesmo dia, era aberto ao público o evento Mega Artesanal, que

atraiu milhares de pessoas ao recinto. Como uma das alças ainda estava em obras, o trânsito foi intenso, mas fluíu. **PÁGINA 3**



Tratamento da Disfunção Sexual

- Disfunção Erétil
- Ejaculação Precoce
- Modulação e Reposição Hormonal

Médico Responsável
Dr. André Yuzo Eguchi
CRM 138670

MedicalMen
SALÃO SEXUAL MASCULINA

Retornos Programados. Privacidade e Sigilo. **11 3129-4303**

Espetáculo reúne relatos reais de refugiados na Europa

Barulho D'Água é o nome da peça teatral protagonizada pelo ator Alexandre Rodrigues (do filme "Cidade de Deus") que leva ao palco todas as emoções relatadas por refugiados que atravessaram o Mediterrâneo e contaram suas

histórias para um autor italiano. Vencedora de um prêmio teatral, a montagem da companhia Nova de Teatro está em cartaz só até dia 24 no João Caetano. A entrada é gratuita porque a peça faz parte do SP Circuito de Cultura. **PÁGINA 5**





Consciência
Experiência
Vivência
História
Análise
Transformação
Cidadania

Desde 15/08/1970 *RUMO AOS* **46 ANOS**

COLEGIO ANGLO-BRASILEIRO
AB
 Desde 1970

www.anglobrasileiro.com.br
 Rua Coronel Lisboa, 697
 (próx. ao metrô Santa Cruz)

EDUCAÇÃO INFANTIL
ENSINO FUNDAMENTAL
ENSINO MÉDIO

5549-8188

Escola parceira **anglo SISTEMA DE ENSINO**
 Aqui se ensina. Aqui se aprende.

• CONSTRUÇÃO • REFORMA • DECORAÇÃO

Cursos grátis ensinam a cuidar do jardim

Que tal montar um jardim em casa - e cuidar dele? Que tal saber as plantas adequadas para uso interno ou externo? As que resistem mais ao clima paulistano, as que são perfeitas para apartamentos, pequenos jardins, grandes quintais... Ou quem sabe sua intenção seja montar uma pequena horta no quintal? Ou em vasinhos?

Que tal ir além e descobrir como aproveitar melhor tudo isso e aprender recursos paisagísticos, para desenvolver projetos mais audaciosos como um jardim sobre lajes, por exemplo?

Todas estas informações podem ser aprendidas gratuitamente na Escola de Jardinagem do Ibirapuera. Prestes a completar 41 anos de existência, a escola atualmente faz parte da Universidade Livre do Meio Ambiente e da Cultrra de Paz, a UMAPAZ, da Secretaria Municipal do Verde e Meio Ambiente.

Além dos cursos extensos, que acontecem semestralmente, há também oficinas e mini cursos. Neste mês de julho, por exemplo, está em

andamento um minicurso de botânica sobre suculentas e cactáceas. No dia 22, acontece a oficina "Conhecendo a Semente e Semeando" e no dia 27 outra sobre "Compostagem e Minhocário".

Há regularmente palestras e oficinas sobre retenção da água da chuva, pragas que atingem as plantas, técnicas de plantio, plantas medicinais, ensino de montagem de terrários e muito mais.

Cursos
 As datas para as turmas de segundo semestre dos cursos de Jardinagem, Recursos Paisagísticos, Horta e Estudo da Família Orquidácea ainda não foram definidas. Mas há várias turmas com diferentes horários e as aulas se estendem por todo o semestre. Quem participa de pelo menos 75%

das aulas ganha certificado de conclusão do curso.

Os alunos aprendem desde conceitos básicos sobre Meio Ambiente, botânica e estudo do solo, até detalhes sobre as árvores, trepadeiras, plantas de interior, composto orgânico, trepadeiras, forrações, pragas e doenças...

Já o curso de Recursos Paisagísticos só pode ser frequentado por quem já fez o curso básico de Jardinagem. Nos cursos de Horta ou de Estudo da Família Orquidácea não há exigência prévia.

Outra coisa interessante para quem quer cuidar direitinho dos jardins de casa é o Programa de Atendimento às Plantas, criado para auxiliar os munícipes a respeito de como cuidar das plantas, esclarecendo sobre cultivo, pragas,

doenças, adubação, etc. O contato pode ser feito pelo email papjardim@prefeitura.sp.gov.br

A programação completa das oficinas e cursos pode ser conferida no site www.prefeitura.sp.gov.br/escola-de-jardinagem. Lá também há apostilas disponíveis com o conteúdo do curso, para download.

A Escola fica no Parque do Ibirapuera, com entrada pela Av. IV Centenário, 1268. Em caso de dúvida, ligar para a Secretaria de Cursos, de segunda a sexta-feira, das 9h às 12h e das 13h às 16h, através do telefone: 11 5574-0705.



QUALITI
 Soluções em Limpeza

SOFÁ SUJO!!!
E IMPERMEABILIZAÇÃO

9 5957-6232
 Atendemos toda a Zona Sul
atendimentoqualitti@gmail.com

RASPAGEM HERNANDES

- Raspagem de Piso de Madeira e Escadas
- Colocação de Tacos, Assoalho e Rodapé
- Aplicação de Synteko, Bona, Skania e outras resinas.

Orçamento sem compromisso
 Parcelamento facilitado
 cheque ou cartão.

Tels: 2317-3435
99305-6635 - 7857-6698

CONSTRUÇÃO E REFORMA EM GERAL

Com garantia e material de qualidade
 Reparo ou troca de registro sem quebrar paredes

Fazemos desentupimento
 Empresa com registro na prefeitura

5625-2599 / 96155-1045
7843-9606 *ID 55*687*22
 Tratar c/ Valmir

SERVIÇOS DE SERRALHERIA

- Ferro e Alumínio
- Manutenção em Geral

Tr. c/ José Carlos
96142-1483
96433-5411

R. Frei Paulo da Conceição, 114
 Jd. Santa Cruz

LOJA DE FABRICA
 AGORA TAMBEM COM VENDAS ONLINE
www.alfaesquadriasonline.com.br

* Linhas Normalizadas

Vidro basculante 1 seqção 0,60x0,60m 46,90	Vidro deslizante 1 seqção 1,30x1,50m 129,00	Vidro correr 4 folhas 1,00x1,20m 149,90	Ventiladora 6 folhas 1,00x1,20m 259,90
Ventiladora 5 folhas 1,00x1,20m 239,90	Vidro correr 2 folhas 1,00x1,20m 149,90	Porta Branco 2,10 x 0,80 R\$ 499,90	Tudo 6X Parcela mínima R\$100,00

Porta Varios modelos a partir **R\$ 269,90**

* BREVE NOVA LOJA NA AVENIDA DO M. BOI MIRIM, nº 6056

* Reservamo-nos o direito de corrigir ou não comercializar produtos com erro gráfico. Após a promoção os preços voltaram ao normal. Promoção não cumulativa, válida por 7 dias, ou enquanto durar nosso estoque. ***Fotos meramente ilustrativas.

Tel.: 5622-1555 loja1@alfaesquadrias.com.br
www.alfaesquadrias.com.br
 Av. Yervant Kissajikian, 2.423 - V. Joaniza

Tel.: 5614-2285 loja2@alfaesquadrias.com.br
www.alfaesquadrias.com.br
 Av. N. Sra. do Sabará, 3.524 - V. Emir

Tel.: 2368-3900 loja3@alfaesquadrias.com.br
www.alfaesquadrias.com.br
 Av. Cupecê, 4.734 - Jd. Prudência

• TRÂNSITO

Viaduto Matheus Torloni: alças de acesso são “inauguradas” com trânsito intenso

Em plena inauguração oficial, as novas pistas de acesso ao SP Expo (antigo Centro de Exposições Imigrantes) estavam congestionadas. Ônibus, vans, táxis, carros de passeio e pedestres disputavam espaço sobre o Viaduto Matheus Torloni e também nas ruas ao redor, no bairro Cidade Vargas, região do Jabaquara.

A Prefeitura convidou lideranças comunitárias, imprensa, representantes do SP Expo para anunciar a conclusão da obra. Além do subprefeito Elder Vieira dos Santos, participaram do evento a vice-prefeita da cidade, Nádia Campeão, o diretor de operações do SP Expo, Daniel Galante e a presidente do Consig Jabaquara, Miriam Bock.

Mas, na verdade, um dos acessos em mão dupla precisou passar por correções. Foi encontrada água subterrânea que poderia comprometer futuramente a solidez dos taludes laterais à pista, o que poderia representar pequenos deslizamentos futuros. “Por garantia, resolvemos fazer os reparos e logo a pista estará novamente liberada”, garantiu Daniel Galante, diretor de operações do SP Expo.

O centro de convenções e exposições foi recentemente concedido pelo Governo do



Evento de artesanato está atraindo milhares de visitantes ao SP Expo

Estado a uma empresa francesa, a GL Events, que promoveu reforma e ampliação do pavilhão, construiu um mega estacionamento e ainda está construindo novas alas e áreas para convenções.

O aumento previsto de circulação no local gera à empresa a obrigação de desenvolver e custear a implantação de projeto viário no entorno, com aprovação e acompanhamento da Prefeitura. Foi o que aconteceu ali, onde

foram construídas novas alças de acesso ao viaduto, a partir da Rodovia dos Imigrantes, em seus dois sentidos.

A pista que ainda não está concluída permite o acesso de automóveis que vêm do litoral em direção ao SP Expo - ou ao terminal Jabaquara e, de qualquer forma, dependem do viaduto - e também leva veículos que passam sobre o viaduto e querem pegar a pista da Rodovia Imigrantes em sentido centro ou ac-

sar o também recentemente construído Centro Paralímpico Brasileiro.

Como a pista estava fechada no dia da inauguração, os veículos que vinham no sentido litoral - São Paulo e queriam chegar ao SP Expo precisaram ir adiante e pegar outra pista que levava ao sentido inverso, sobre o viaduto. Desta forma, acabaram se juntando aos veículos que vinham no sentido oposto e subir pela rua Getúlio Vargas Filho, o que provocou o trânsito, apesar a presença maciça dos agentes da Companhia de Engenharia de Tráfego.

No SP Expo, o movimento era intenso, com muitos ônibus fretados e carros enfrentando o trânsito intenso para chegar ao local. Ali, está sendo promovida a Mega Artesanal 2016, feira de artigos de artesanatos voltadas a lojistas e artesãos autônomos, além de público em geral. A Feira começou na terça, 12, apenas para lojistas, e a “inauguração oficial” das alças de acesso aconteceu no dia seguinte, quando o evento foi aberto ao público. A Mega Artesanal vai até dia 17, domingo. De acordo com organizadores, no ano passado o evento atraiu 100 mil visitantes.

SAÚDE

Aids cresce entre adultos no Brasil: saiba onde fazer o teste

Na Europa Ocidental, o número de novos infectados pelo vírus da Aids continua caindo. Já no Brasil, a realidade é diferente: as infecções por HIV entre adultos subiram 4% nos últimos cinco anos. Pior: sozinho, o país responde por 40% de todos os novos casos na América Latina e no Caribe e por 41% de todos os novos casos registrados em sete nações latino-americanas: Argentina, Venezuela, Colômbia, Cuba, Guatemala, México e Peru.

Os dados revelam que, em 2010, o Brasil registrava 43 mil novas infecções por HIV entre adultos, contra 44 mil novos casos identificados em 2015.

Os dados fazem parte de um relatório divulgado esta semana pelo Programa Conjunto das Nações Unidas sobre HIV/Aids.

O documento mostra que, enquanto progressos significativos têm sido alcançados para prevenir novas infecções entre crianças (os casos caíram 70% desde 2001 e permanecem em declínio),

o cenário entre adultos é alvo de preocupação. A estimativa é que 1,9 milhão de adultos foram infectados pelo HIV anualmente ao longo dos últimos cinco anos.

De acordo com o relatório, entre 2010 e 2015 a Europa Oriental e a Ásia Central verificaram aumento de 57% em novas infecções pelo vírus em adultos.

Novos casos de infecção por HIV em adultos e crianças haviam sido reduzidos em 40% no mundo desde o pico da epidemia de aids em 1997.

Além do Brasil, a Aids entre adultos cresceu em novos casos na Europa Oriental e na Ásia. Na porção central e ocidental da Europa, na América do Norte e na África Central e Ocidental, novas infecções por HIV diminuíram ligeiramente desde 2010. Na África Oriental e Austral, os casos entre adultos caíram 4% e, na Ásia e no Pacífico, 3%. “Não houve redução significativa de novas infecções entre adultos em nenhuma outra parte do

mundo”, destacou o Un aids.

“Estamos soando o alarme”, avaliou o diretor executivo da entidade, Michel Sidibé. “O poder da prevenção não está sendo levado em consideração. Se há um ressurgimento de novas infecções por HIV agora, a epidemia se tornará impossível de ser controlada. O mundo precisa agir de forma urgente e imediata para fechar lacunas na

prevenção”, acrescentou.

Fique Sabendo

Na região, há vários endereços para fazer testagem rápida de Aids e, em caso de resultado positivo para o HIV, há endereços para tratamento imediato.

Na Vila Mariana, por exemplo, fica localizado o principal centro de atendimento aos portadores do vírus e de outras doenças sexualmente

transmissíveis, o CRT/DTS

Aids. Ali é um dos endereços onde se é possível fazer os exames. Também há um centro municipal, no Planalto Paulista, especializado no atendimento preventivo às DSTs (veja endereços abaixo).

Para conhecer outras unidades participantes, entre em contato com o Disque DST/Aids (0800-16-25-50), ou acesse o site:

www.crt.saude.sp.gov.br.

Endereços na região:

- Centro de Referência e Treinamento em Doenças Sexualmente Transmissíveis e Aids: Rua Santa Cruz, 81 - perto da estação Santa Cruz. Telefone: 5087-9833.

- SAE DST Aids Ceci - Avenida Ceci, 2235, esquina com Avenida Jabaquara (próximo à estação São Judas do metrô). Telefone: 2276-6719.

LAVA & LEVA
Lavanderia que você paga por mês

TODA ROUPA DA SUA FAMÍLIA LAVADA E PASSADA E VOCÊ PAGA POR MÊS!

1 pessoa (80 peças/mês)	219,90
2 pessoas (160 peças/mês)	319,90
3 pessoas (240 peças/mês)	419,90
4 pessoas (320 peças/mês)	519,90

Valores mensais. Consulte condições de pagamento e contrato de serviços. Preços e condições podem ser alterados sem aviso prévio. Não estão incluídas roupas de festa, ternos e roupas de inverno, cobertores, edredons, tapetes e similares. Estes valores são para o cliente entregar e retirar na lavanderia.

R. das Rosas, 641
5594-3010
Franquia Vila Clementino

R. Dr. Amâncio de Carvalho, 287
5083-1608
Franquia Vila Mariana

NOVA LOJA
lavaeleva.com.br



Na região, há Centros que promovem testagem gratuita do vírus HIV gratuitamente

francoerizzi desde 1993

- Clínica e Cirurgia do Aparelho Digestivo
- Cirurgia Videolaparoscópica Avançada e Robótica
- Cirurgia Bariátrica e Metabólica
- Coloproctologia e Endometriose Intestinal
- Cirurgia Oncológica Videolaparoscópica
- Hérnias Complexas

- Reeducação Alimentar
- Obesidade Clínica e Cirúrgica
- Aparelho Digestório
- Gestantes
- Esportiva
- Pediatria
- Oncologia

CHEGAMOS AO JABAQUARA

ATENDEMOS CONVÊNIO E PARTICULARES

CENTRAL DE AGENDAMENTO
11 3845-5820
Agendamento das consultas

SEG A SEXTA 09h às 18h
SÁBADO 09h às 16h

Unidade Itaim: Rua Dr. Alceu de Campos Rodrigues, 46 - Conjunto 62
Unidade Anália Franco: Rua Serra de Botucatu, 660 - Conjunto 61 (400m do metrô)
Unidade Jabaquara: Rua dos Buritis, 128 - Conjunto 503 A (50m do metrô)

Dr. Roberto Rizzi
CRM 45.788
Responsável pela clínica

Dr. Alessandra Coelho
CRM 10.833
alessandra.coelho.com.br

PARA SUA COMODIDADE, VOCÊ PODE SER ATENDIDO EM QUALQUER UM DOS ENDEREÇOS ALTERNADAMENTE.

francoerizzi.com.br /francoerizzi /francoerizzi clinica@francoerizzi.com.br

• URBANISMO

Nova estação Santa Cruz terá 15 mil m²

Campo Belo, Moema, Vila Clementino, Chácara Klabin. Em qualquer desses bairros, onde houver um canteiro de obras de expansão da Linha 5 - Lilás - do metrô, há imagens impressionantes. Interdições de trânsito que invadem trechos de rua, equipe imensa de funcionários - no total, são mais de cinco mil - caminhões circulando ao redor, equipamentos gigantes.

Na esquina das ruas Pedro de Toledo e Domingos de Moraes, por exemplo, está sendo construída uma segunda estação Santa Cruz, que será interligada à já existente, da linha azul. Quem olhar a obra de cima, o que pode ser feito a partir do estacionamento do shopping vizinho, verá que uma surpreendente cratera foi aberta para a abertura dos túneis: são mais de 50 metros de profundidade.

Impressiona também o tamanho do prédio que está sendo construído ao lado desta abertura dos túneis, com pelo menos quatro andares em estrutura gigantesca de concreto.

A estação da linha azul contava, também, com um prédio sobre ela, usado até o início dos anos 2000 como estacionamento - era a inter-

ligação "automóvel-metrô". Entretanto, o espaço foi cedido à iniciativa privada e se transformou em um shopping center.

Anos atrás, o shopping chegou a divulgar um projeto de expansão que atingiria até as plataformas da estação, com vitrines e acesso direto, o que foi descartado. Mas, isto fez com que leitores desconfiassem se o novo prédio em construção não poderia ser igualmente cedido, no futuro, à iniciativa privada.

Procurada, a Companhia do Metropolitano, através de sua assessoria de imprensa, negou.

A empresa informou que o prédio será utilizado exclusivamente pelo próprio Metrô e faz parte do conjunto de estruturas da estação Santa Cruz, da Linha 5-Lilás. O edifício vai abrigar as salas técnicas e operacionais, onde serão instalados todos os equipamentos e sistemas para o funcionamento da estação, além da infraestrutura para atender os funcionários.

O metrô ainda informou que a nova estação Santa Cruz ficará sob a Rua Pedro de Toledo, entre a Rua Machado Bitencourt e Av. Domingos de Moraes. Sua área construída

será de 15.184 m² e estará a 50 metros de profundidade. Serão instalados cinco elevadores e 43 novas escadas rolantes para o acesso aos usuários. A previsão é que esta estação receba 138.000 passageiros/dia, quando estiver em operação.

Parque das Bicicletas

Outra região que desperta a curiosidade e constantes questionamentos de moradores da região da Vila Mariana é a do Parque das Bicicletas.

Localizado na esquina das avenidas Indianópolis e Ibirapuera, o Parque foi parcialmente interditado em 2012, há mais de quatro anos, portanto, por conta das obras de expansão da linha 5.

De acordo com o projeto, ali haverá um pátio subterrâneo de manobras e estacionamento dos trens, além de um poço de ventilação e saída de emergência.

Segundo a assessoria do metrô, foi utilizado o espaço mínimo necessário da área, de forma a manter o parque aberto aos usuários.

A previsão é de devolver o espaço ao público em 2017, em sua forma original, inclusive com replantio de árvores removidas.

A extensão da Linha 5 - Lilás, com 11,5 km, vai beneficiar mais de 780 mil passageiros por dia, ligando o Largo Treze (em Santo Amaro) à Chácara Klabin.

De acordo com o metrô, a previsão de conclusão das obras e início da operação do trecho prioritário (Adolfo Pinheiro - Brooklin) é para o segundo semestre de 2017, exceto estação Campo Belo e, em 2018, a operação total.

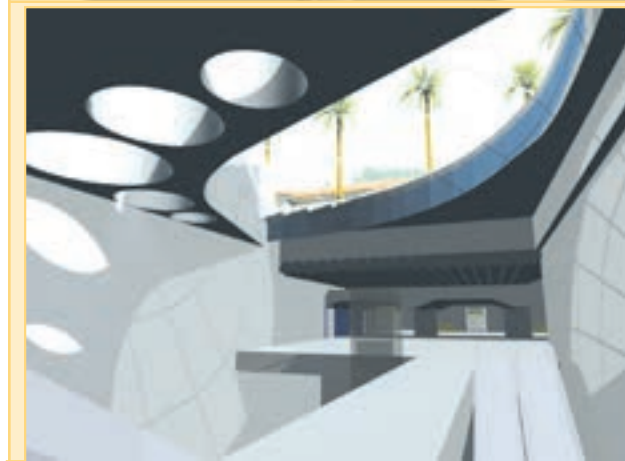

As maquetes eletrônicas mostram que a estação terá cobertura de vidro para aumentar a luminosidade. Haverá nada menos que 46 escadas rolantes e cinco elevadores para atender ao fluxo esperado de 138 mil pessoas por dia nos 50 metros de profundidade da estação, que também contará com salas administrativas em prédio em construção na esquina das ruas Pedro de Toledo e Domingos de Moraes



Obras na estação Santa Cruz demonstram a profundidade que terá a futura parada

Saúde e Estética

Odontologia

CRO 14075-RJ

ODONTOLAR

A Odontolar é uma empresa multiespecializada na área de saúde oral, que presta serviços em domicílio com total segurança, comodidade, praticidade e máxima higiene.

As consultas podem ser agendadas individualmente ou em grupos, em residências, escolas, empresas, condomínios, casas de repouso, hospitais entre outros.

- Acompanhamento pré e pós operatório
- Ortodontia preventiva
- Botox
- Lentes de contato para os dentes
- Clareamento dental
- Reabilitação oral
- Palestras estimuladoras de hábitos de higiene oral

Profissionais capacitados para intervenções odontológicas sob sedação consciente (óxido-nitroso)

Entre em contato pelo WhatsApp para agendamentos e informações

(21) 96707-5643

Atendimento em Rio de Janeiro e São Paulo - Região Metropolitana -

CIRURGIÃO-DENTISTA

DR. MÁRIO TERUO MINAMI

CROSP 69147

- Implantes (Implantodontia)
- Próteses (Próteses Fixas ou Móveis)
- Estética (Dentística)
- Canal (Endodontia)
- Aparelhos Fixos ou Móveis (Ortodontia)
- Cirurgias (Dentes do Siso, Extrações)
- Tratamento Gingiva, Raspagem e Impeço
- Periodontia
- Clareamento à Laser e/ou Monitorado

Formação: UNESP / 1996

5594-3814 5594-4270 197137-2147

R. Caramuru, 19 - Sl. 11 (em cima da loja Alô Bebê da R. Luis Góis, 885) - gx. Metrô Sta. Cruz

www.mtmodonto.com.br

DENTISTA

Dr. Raimundo Santos Botelho

CRO - 12.958

Clínica Geral - Prótese Flexível Lab. de Prótese Anexo

Rua França Pinto, 381

Fone: 5572-8193

ACUPUNTURA NAS MÃOS KORYO SOOJI

CEPAM - CENTRO DE ESTUDOS E PESQUISAS

Tratamentos:

- Coluna • Cólica • Reumatológicos
- Digestivos • Respiratórios • Urogênitais
- Sistema Nervoso • Emocionais • Circulatórios
- Dores em geral

Largo Ana Rosa, 29 - cj. 102 - metrô Ana Rosa

5083-8535 www.centrodevidive.com.br

Psicóloga

ATENDIMENTO PSICOLÓGICO DOMICILIAR

Crianças | Adolescentes
Adultos | Idosos

- Dificuldade de locomoção e deficiência.
- Pessoas acamadas, doenças crônicas.
- Pessoas em condições Pós - Cirúrgicas.
- Pessoas em internação domiciliar.
- Gestantes em repouso absoluto.
- Depressão, ansiedade, fobia social, angústia, insegurança, crises de pânico.

AGENDE UMA CONSULTA

Vânia Santos Cabral | CRP: 06/123048

(11) 97458-1567 | (11) 4253-0586

vania.psic@hotmmail.com

Casas de Repouso

ADONAI PADRÃO EM GERIATRIA

- Enfermagem 24h
- Médico 1x por semana
- Fisioterapia opcional
- Excelente padrão de higiene
- Alimentação balanceada pela nutricionista
- Enfermeira padrão
- Hospedagem definitiva ou provisória

DESDE 1994

5588-4926

Dr. Rafael Cortez Neto - CRM22875-SP

(Casa de Repouso Adonai - Registrada no CRM) www.casaderepousoadonai.com.br

Rua Onze de Fevereiro, 362 - Cidade Vargas - Jabaquara

TRÊS CORAÇÕES

♥♥♥ CASA DE REPOUSO

- Enfermagem permanente
- Assistência médica
- Nutricionista
- Fisioterapia (opcional)
- Vagas p/ ambos os sexos
- Hospedagem definitiva ou periódica

5017-8320

Rua dos Cambuis, 183 (entre as estações Conceição e Jabaquara do metrô)

CASA DE REPOUSO FAMÍLIA FELIZ

ACONCHEGANTE E CHEIA DE MUITO AMOR

PROMOÇÃO DE ANIVERSÁRIO CONSULTE

- MÉDICO
- ENFERMAGEM
- NUTRICIONISTA
- FISIOTERAPEUTA (OPCIONAL)

* Com aval da Vigilância Sanitária *

3537-3929 / 5011-0730

Rua Vieira Portuense, 56 - Jabaquara (Trav. Av. George Corbisier, alt. nº 940)

Cuidadores

CUIDADORES DE IDOSOS

Oferecemos profissionais qualificados e treinados p/ atendimento do idoso, em domicílio ou acompanhante hospitalar

Tire suas dúvidas acessando nosso site:

www.cuidadoresdavidacom.br

4113-1838
99543-4748
99458-6000

Para anunciar neste espaço, informe-se pelo telefone: 5072-2020

• EDUCAÇÃO

Casa das Rosas abre laboratório inédito de criação poética

Casa das Rosas é sinônimo de poesia, de literatura, de amor à língua portuguesa, à história paulistana. Considerada “um museu de si mesma” por estar sediada em um antigo casarão no início da Avenida Paulista, a casa resgatou com maestria o hábito dos saraus, da formação de escritores, de interação entre leitores.

Agora, o espaço, ligado à Secretaria de Estado da Cultura, está inovando e vai criar um laboratório de experimentação poética, a partir deste segundo semestre de 2016.

Há quatro anos, a Casa já tem um curso de preparação do escritor e o objetivo do novo projeto é valorizar especificamente os versos, a poesia.

O projeto Cooperativa da Invenção pretende ser a principal ação de formação do Centro de Referência Haroldo de Campos (CRHC), uma das iniciativas mais importantes do museu. O curso, de média duração, vai oferecer a oportunidade rara de imersão na experiência de



criação, explorando possibilidades técnicas da arte da palavra e de sua expressão vocal em performance.

As aulas serão oferecidas durante três meses, entre setembro e novembro, duas vezes por semana, às terças, das 19h30 às 21h30, e, aos sábados, das 15h às 18h. O curso é gratuito e os interessados devem ter mais de 18 anos.

As inscrições já começaram e vão até 6 de agosto. O candidato deverá enviar três textos

(poemas e/ou prosas poéticas de sua criação), com carta de descrição das razões de seu interesse em participar e um currículo de dez linhas.

A casa das Rosas é visitada anualmente por cerca de 80 mil pessoas das mais variadas formações, idades e nível social que se iniciaram na literatura por meio dos trabalhos na Casa das Rosas. Assim, é um local que mescla erudição, oferecida nos cursos e palestras, com espírito revolucionário, estimulado por meio do convite à apresentação de inúmeros artistas, poetas, músicos, dramaturgos, escritores em geral, que podem, neste espaço, democraticamente, expor suas experimentações.

A casa fica na Avenida Paulista, 37, Paraíso, próxima à estação Brigadeiro do metrô. Telefones: 3285.6986 e 3288.9447.

O formulário de inscrições pode ser encontrado no site: casadasrosas.org.br.

INESQUECÍVEL, INCOMPARÁVEL E O MELHOR: LOGO ALI!

O Hotel Fazenda das Amoreiras é a melhor pedida para você que quer se divertir nestas férias longe do caos da cidade!

E mais!
Durante os meses de junho e julho, todo sábado vai rolar um mega Arraiá Mineiro no Amoreiras!

Aqui você encontra uma estrutura completa e uma equipe de recreação superanimada!

0800 284 3050 | (35) 3435-4000
www.hotelmoreiras.com.br

Grupo Petrópolis
Siga-nos: [Facebook icon] [Twitter icon] [Instagram icon]
VISA [Logo] [Logo]

Assesse nosso site, confira o melhor pacote para você e sua família e desfrute da natureza!

WETN WILD
Entretenimento 100 Km de São Paulo

ENCANTANDO E DIVERTINDO CRIANÇAS
FÉRIAS É NO PERALTAS ECO RESORT EM BROTAS-SP

Há mais de 35 ANOS PERALTAS

TEMPORADA **FÉRIAS**

JULHO 03 A 29 2016

Monitoria Especializada, Temporadas Temáticas, Baladas, Piscinas Climatizadas, Tóboáguas, Paintball, Arco e Flecha, Rafting, Arvorismo e muito mais.

PACOTES DE 5 A 26 DIAS PARA CRIANÇAS E JOVENS DESACOMPANHADAS

VENHA CURTIR SUAS FÉRIAS AQUI! BROTAS TERRA DA AVENTURA. (11) 3035.1900 | (14) 3653.9999 temporada.peraltas.com.br

CLIMA QUENTE NO WET.

O WET TEM ÁGUA AQUECIDA* NO PARQUE TODO.

PROMOÇÃO **MULTI FUN**

COMBO DE 4 INGRESSOS POR APENAS **10x R\$ 16,00***

ILHA MISTERIOSA DO CASCAO. ATRAÇÃO PARA TODA A FAMÍLIA. ÁGUA QUENTINHA E AMBIENTE FECHADO. VENHA SE DIVERTIR.

WET É ASSIM: NO CALOR, ÁGUA REFRESCANTE. NO FRIO, ÁGUA AQUECIDA!

WETN WILD.COM.BR • (11) 4496.8000
ACESSO PELA RODOVIA DOS BANDEIRANTES • KM 72 • ITUPEVA/SP

*Um ingresso Multi FUN a R\$ 160,00 dá direito a 04 acessos simultâneos ao parque aquático Wet'n Wild. Não cumulativo com outras promoções. **Temperatura da água entre 26°C e 28°C. Saiba mais sobre o ingresso Multi FUN e sobre a água aquecida em nosso site na internet. Não visite o Wet'n Wild sem antes acessar nosso site wetnwild.com.br.

Wet'n Wild
O parque aquático mais famoso do mundo

• CULTURA

Relatos de refugiados inspiram espetáculo na Vila Mariana

Milhões de refugiados espalhados pelo mundo. O cenário atual desperta questionamentos sobre passado e futuro, demanda soluções e reflexões urgentes no presente. A cultura é uma das formas de se questionar os rumos da humanidade. E foi a partir das vozes de pessoas que atravessaram o Mediterrâneo em busca de uma vida melhor na Europa que surgiu o espetáculo Barulho D'Água, em cartaz só neste mês de julho no teatro João Caetano.

Adaptação do texto do italiano Marco Martinelli, a montagem foi selecionada pelo Prêmio Zé Renato, da Secretaria Municipal de Cultura. A história é ambientada na

ilha de Lampedusa e a narrativa tem como eixo central o depoimento real de cinco refugiados, que foram colhidos pelo próprio Martinelli.

Nesse lugar, batizado de “Ilha de Mortos” pelo autor, existe um general, interpretado por Vicente Latorre, que representa os serviços das capitais europeias responsáveis pela “política de acolhimento”.

A interpretação dos demais personagens cabe ao ator Alexandre Rodrigues. “Enquanto um é marcado pela crueldade, o outro simboliza as vozes de homens, mulheres e crianças que tentam buscar um pouco de esperança e sobrevivência”, afirma a diretora Carina Casus-

celli, também responsável pela tradução do texto.

Além dos dois atores, há a presença do bailarino colombiano Omar Jimenez com suas intervenções performáticas. Paralelamente, a atriz Rosa Freitas personifica o espírito siciliano, enquanto interpreta a trilha experimental do músico Wilson Sukorski.

A companhia também trabalha com o teatro multimídia por meio de projeções no palco, com imagens captadas de lugares representativos de São Paulo e outras do Rio de Janeiro. “Obviamente tudo é muito fiel ao texto, mas conseguimos dar uma ampliação para falar de outros lugares, porque a ilha dos mortos pode ser

aqui também. Por que não?”, questiona ela, referindo-se a recente chegada dos haitianos no Brasil.

Completando 15 anos de trajetória neste ano, o grupo dá início às comemorações com esta encenação.

O espetáculo é classificado para maiores de 14 anos e fica em cartaz até 24 de julho, com apresentações às sextas e aos sábados, 21h. Domingos, 19h.

As apresentações são gratuitas e a bilheteria abre uma hora antes do início de cada apresentação para distribuição dos ingressos.

O Teatro João Caetano fica na Rua Borges Lagoa, 650 – Vila Clementino. Telefones: 5573-3774.



Infantil Fundamental Médio

Só cresce quem não para no tempo

Transporte próprio subsidiado (consultar perímetro de atuação e disponibilidade de vagas)

Matrículas abertas para o 2º semestre de 2016

Rua Dona Cesária Fagundes, 60
Mirandópolis (travessa Alameda dos Guatás)
5581-4665 | 2276-2534 | 2578-6485
www.colegioavicena.com.br

Colégio avicena

©Copyrights 03/08/15 Rabbit Partnership. Todos os direitos reservados.

Ingressos disponíveis até 03/08/2015, no banco Shutterstock.

• BARES E RESTAURANTES

Temperaturas vão voltar a cair: que tal uma feijoada? Região tem roteiro

Confirmada a previsão do tempo, a temperatura volta a cair nos próximos dias - dez graus! Se a máxima até sábado, 16°, será de 28°, no dia seguinte já despenca para 19°, com mínima de 10°. E nos dias seguintes chega a 7°! Qual a dica para enfrentar com bastante energia esse frio? Uma bela feijoada!

Na região, há um verdadeiro roteiro de restaurantes que oferecem a iguaria, bem caprichada. Têm aqueles que oferecem o mais brasileiro dos pratos em sistema self service, para escolher os "pertences" conforme sua preferência, há aqueles que oferecem o prato montadinho, em cumbucas, bem ao estilo mineiro. E há até possibilidade de entregar uma feijuca completíssima em sua casa ou escritório!

Um dos endereços que faz sucesso com a clientela é o restaurante Sagrado Mineiro. Ali, a montagem é típica: com couve, laranja. Para acompanhar, os fãs verdadeiros da culinária mineira podem chamar à mesa alguma das dezenas de opções em cachaças listadas no cardápio, todos os dias!

A casa também tem sobremesas típicas para fechar o dia em alto estilo: Doce de leite, Romeu e Julieta, Arroz doce, Ambrosia, Doce de Abóbora, Pudim da casa...

Fica Rua Luis Goes, 631 - Vila Mariana. Telefone: 5584-6959. Funciona de Terça a Sábado das 11h30 às 23h00; domingos das 11h30 às 17h00.

Outro que oferece feijoada todos os dias fica em São Judas. No A La Carte Mineiro, o verde da couve impressiona, o arroz vem branco e soltinho, tem farofa, farinha, laranja, pimentinha especial e um torresminho pururuca que é muito elogiado pela clientela fiel.

A casa também oferece belas cachaças ou caipirinhas, e várias porções podem ser pedidas para acompanhar, como mandioca, linguiça, polenta frita, pão de alho, bolinho de mandioca - que pode ser puro ou levar ainda os recheios de catupiry, carne de sol, queijo ou carne...

Abre de terça a sábado, das 11h30 às 23h e domingos das 11h30 às 17h. Fica na R. Berto Conde, 85 - São Judas. Tel.: 5071-9644.



Feijoada do Graça Mineira é uma das mais famosas na região, assim como as caipirinhas oferecidas na casa



Outro que tem tradição e não economiza na montagem do prato é o Graça Mineira. Localizado na Vila Clementino, o restaurante já celebra mais de 23 anos de existência e um dos diferenciais é oferecer também diariamente a feijoada.

Servida em cumbucas mineiras, é bem farta e também reúne couve, farofa, arroz, laranja e a feijoada repleta de carnes, mas também com muito feijão. Pode ser também pedida para entrega em domicílio, inclusive à noite.

A casa tem ainda tradição em oferecer ótimas cachaças (são mais de 40 tipos, todas mineiras!) e caipirinhas. A lista de sobremesas é um show à parte: ambrosia, cocada cremosa, arroz doce, doce de leite, goiabada cascão... Mas tem também

petit gâteau e chocofrutas. Funciona de segunda a quinta das 11h30 às 23h. Às sextas e sábados, o horário estende até 23h30, enquanto que aos domingos fecha cedo: às 16h30. Fica na Rua Machado Bitencourt, 75 - Vila Clementino. Telefone: 5579-9686.

Agora, quem prefere selecionar as carnes, escolher entre arroz branco ou integral, definir os acompanhamentos e montar o prato até com uma saladinha e as frutas de preferência para criar aquele contraste saboroso pode recorrer ao self service. Na região, ótima dica é optar pela lanchonete Osdir Hamburger, que oferece a feijoada no buffet às quartas e aos sábados.

A fila fica maior ainda nestes dias em que, além de montar a

feijoada conforme seu paladar, o cliente ainda pode optar pelas bistecas de porco ou outras carnes que são grelhadas na hora!

Para entrega em casa ou mesmo para ser servida na mesa, a feijoada também é montada em cumbucas, também às quartas e sábados.

Feita nos moldes mais tradicionais e que garantem aquele tempero caseiro caprichado, as carnes no ponto certo e o caldo do feijão conforme o paladar do cliente, a feijoada pode ser pedida em porções pequena, média ou grande. E por falar em personalizar, dá para pedir a feijoada light, que vem só com carnes mais magras.

Além do arroz e da feijoada propriamente dita, o prato acompanha farofa, a couve, o torresmo e o molho apimentado. No tamanho maior, vai também bisteca grelhada e linguiça, acompanhando. O cliente também pode pedir à parte outras delícias que combinam, como porção de mandioca, fritas ou polenta, laranja... Até uma caipirinha pode ser encomendada!

O Osdir Hamburger fica na Avenida Jabaquara, 550 esquina com Rua das Rosas - próximo ao metrô Praça da Árvore. Delivery: 5581-8093 e 2578-2165.

Pizzaria Dona Mariana

ATENDIMENTO A LA CARTE DE PIZZAS VENHA SABOREAR

Horário: Domingo a Quinta-feira das 18h às 23h

Para mais informações: Tel.: (11) 5575-5142 / 5573-2899
faleconosco@pizzariadonamariana.com.br

COMIDA CASEIRA POR KILO

- 26 opções de saladas
- 14 pratos quentes
- + Grelhados

De Segunda a Sábado das 11h30 às 15h30

EXPERIMENTE TAMBÉM NOSSA FEIJOADA LIGHT AS 4ª FEIRAS E SÁBADOS DAS 11h30 AS 15h30

Desde 2009 respeitando o seu paladar!

OSNIR HAMBURGUES Av. Jabaquara, 538

DELIVERY: 5581-8093 / 2578-2165

Horário de Entrega: Segunda a Sábado das 11h30 às 23h30 / Domingos e Feriados, das 19h00 às 23h30

Puleiro Galeteria & Pizzaria

Venha com a família ao Puleiro e descubra os variados sabores

ASSADO NA BRASA - GALETO - PICANHA FRALDINHA - CHULETA - COSTELA e outras variedades...

RODÍZIO DE PIZZAS Todos os dias a partir das 18h00
PREÇOS ESPECIAIS de 2ª a 5ª feira

COM MAIS DE 50 SABORES!

PROMOÇÃO RODÍZIO DE PIZZAS Só de Segunda e Quarta **10% de desconto**

Faça já a sua reserva!!!

Trabalhamos com comanda individual

Ambiente com acústica, ar condicionado e capacidade p/ 200 pessoas.

E-mail: puleiro2147@gmail.com - Site: www.puleiro.com.br
Tel.: 5082-2362
Rua Domingos de Moraes, 2147 - V. Mariana

Que tal um Churrasco Argentino, pronto, a R\$ 50?

A Ceci Grelhados está comemorando mais um ano de sucesso no Planalto Paulista. A casa, que oferece uma diversidade incrível de carnes tanto in natura como já grelhadas, prontinhas para consumo, está com uma promoção de dar água na boca.

Uma porção para três pessoas de carnes argentinas está saindo por apenas R\$ 50, já assadas em churrasqueira própria, prontinhas para saborear. Tem bife ancho ou chorizo, a escolha. Basta ligar alguns minutos antes, reservar, e quando for buscar já vai

sentir aquele aroma irresistível do churrasco bem fei-tinho, no ponto desejado.

A casa é muito procurada por famílias da região que buscam praticidade, especialmente no fim de semana. Tem carnes tenras e saborosas, de alta qualidade, sempre com preços convidativos.

Picanha nobre, linguiças, baby beef, costela feita no bafo, cupim... A diversidade de cortes que podem ser preparados para churrasco e entregues já prontas para saborear é incrível.

Durante a semana toda,

são oferecidos também espetinhos: carne bovina, frango, linguiça, kaffka, sal-sichão, queijo coalho, pão de alho... O cliente pode ainda encomendar alguns acompanhamentos, como maionese, cebola assada, vinagrete... A farofa vai de brinde!

Outro destaque que tem boa aceitação do público é o galeto!

É possível também contratar a empresa para elaborar o churrasco em sua casa ou escritório. levar as carnes já grelhadas em churrasqueira própria, quentinhas, na hora.

Todas as carnes são de frigoríficos brasileiros renomados como Friboi, Red Angus Beef, Aurora e Sadia.

A Ceci Grelhados fica na Avenida Afonso Mariano Fagundes, 1349 - Planalto Paulista. Telefones: 2276-7901 e 8542-3449.

Outras informações no site: www.cecigrelhados.com.br E-mail: contato@cecigrelhados.com.br.



Onix Imóveis

RESPEITO E HONESTIDADE "SEDE PRÓPRIA"

5588-3366/3453-7370

R: Getúlio Vargas Filho, 348 (metrô Jabaquara) - E-mail: onix.imoveis@ig.com.br - Site: www.oniximoveis.imovelpro.com.br

CRECI 19.761-J

APTO PERTO DO METRÔ POR APENAS "R\$ 249 MIL" - VILA GUARANI Não tem outro igual com 2 dorms, sacada, sala, co, AS e vaga de gar. Um ótimo custo benefício, sua oportunidade de sair do aluguel! REF: 06-3263	APTO À 5 MINUTOS À PÉ DO METRÔ R\$ 340 MIL Metrô Jabaquara com 2 dormitórios, sala 2 ambientes, 2 banheiros, 1 vaga, salão de festas. Excelente imóvel. REF: 04-3211	LINDO APTO R\$ 360 MIL REFORMADO Todo reformado, à 5 min. Do Metrô, 2 dormitórios com armários, sala 2 ambientes, cozinha com armários, 60 m² úteis e vaga livre, Visite hoje! REF: 04-3229	EXCELENTE APTO METRÔ CONCEIÇÃO R\$ 520 MIL Próx. Metrô, 2 dorms, suite, sala 2 amb, sacada, coz, lavand, gar, cond. baixo. Oportunidade, boa localização próx. comércio local, padaria, quitanda, mercadinho, papelaria etc. REF: 04-3199	APTO "REFORMADO" JABAQUARA R\$ 480 MIL 03 dormitórios, suite, todos com Armários, sala c/ sacada com vista para o Parque do Estado, cozinha planejada, todo REFORMADO, vaga de gar. e lazer. REF: 01-3175	APTO NOVÍSSIMO PROX. À AV CURSINO E AV. BOSQUE R\$ 950 MIL Do jeito que você procura! Andar alto, Sacada Gourmet ampla com churrasqueira, 3 dormitórios, suite, sala 2 ambientes, acabamento em porcelanato, 2 vagas de garagem, tudo novo, condomínio espetacular, completo com piscina, salão de jogos, festas etc. Boa localização, rua tranquila. Marque uma visita e compre! REF: 61-3063	CASA TERREIRA JABAQUARA R\$ 900 MIL CIDADE VARGAS, frente p/ DUAS RUAS com 4 dormitórios, sala ampla, cozinha, dependência para empregada e 4 vagas de gar. REF: 01-2750	2 CASAS TERREAS / Metrô CONCEIÇÃO - R\$ 530 MIL A 5 min. Metrô, casa da frente c/ 2 bons dorms, sala, coz, ampla, qtal e gar. p/ 2 vgs; casa dos fundos c/ 1 dorm, sala, coz. e banh, totalmente indep. Toda em laje, ótima localização. REF: 81-3090	APTO METRÔ JABAQUARA R\$ 685 MIL REFORMADO, com 3 dorms c/ arms, sala 2 amb, cozinha com Armários, lavanderia, ensolarado, lazer completo e garagem para 2 autos. Ótimo custo benefício. REF: 71-3072	APTO JABAQUARA SÓ R\$ 280 MIL Não perca esta chance! 2 dormitórios, sala, cozinha, vaga de garagem, Prox. Ao páteo do Metrô. REF: 31-3029	EXCELENTE APTO PTO PAULISTA R\$ 750 MIL 3 dormitórios, suite, sala 2 ambientes c/ sacada, cozinha, dependência de empregada e área de serviço, 3 vagas de garagem, lazer etc. Ótima oportunidade! REF: 01-2975	BELA CASA TERREIRA R\$ 600 MIL CID. VARGAS Bairro residencial, casa aconchegante, 2 dorms, banheiro, sala, coz, lavand, coberta, isolada 2 vgs de gar. Cond. de R\$ 150,00, pronto para morar. O melhor custo benefício! REF: 81-3991	EXCELENTE TERRENO CIDADE VARGAS R\$ 410 MIL Terreno virgem de 268m², excelente para construção de sobrado ou casa térrea, a 700 metros do Metrô. REF: 52-2512	SOBRADO 3 DORMS JABAQUARA R\$ 550 MIL Prox. Ao Metrô com 3 dorms, 1 suite, terraço, copa/cozinha com armários, jardim com churrasqueira, 4 vagas de garagem. REF: 15-2959	SOBRADO 3 DORMS JABAQUARA R\$ 550 MIL Prox. Ao Metrô com 3 dorms, 1 suite, terraço, copa/cozinha com armários, jardim com churrasqueira, 4 vagas de garagem. REF: 15-2959
--	--	---	---	---	--	--	---	---	---	--	---	---	---	---

CRECI 2463-J

KOYAMA Imóveis

WWW.KOYAMA.COM.BR
WWW.FACEBOOK.COM/KOYAIMOVEIS

35 ANOS DE TRADIÇÃO

5581-5887 Av. Bosque da Saúde, 376 Metrô Praça da Árvore

S. B. do Campo - R. Gino Amadei, 220 - V. Paulicéia - Fone: 4173-2451

* VENDAS * VENDAS * VENDAS * VENDAS * VENDAS * VENDAS * VENDAS * VENDAS * * LOCAÇÃO * LOCAÇÃO * LOCAÇÃO * LOCAÇÃO * LOCAÇÃO * LOCAÇÃO * LOCAÇÃO *

APTO ANÁLIA FRANCO R\$ 550.000,00 Reformado, decorado e todo mobiliado! 2dorms c/ arms, coz c/ arms, varanda gourmet, 1 banh, área de serviço, 1 vaga, 70m² - REF: 2485	SOBRADO JD. SAÚDE R\$ 750.000,00 4dorms sendo 1 suite, 2 salas, copa, 2 cozinhas, 3 banheiros, 2 áreas de serviço, 1 vaga, 140m² - REF: 2664	SOBRADO MIRANDÓPOLIS R\$ 980.000,00 NOVO, 3 suites (1 com sacada), sala, lavabo, cozinha, área de serviço, churrasqueira, 2 vagas, 140m² - REF: 2671	APTO JABAQUARA R\$ 250.000,00 2 dorms, sala, cozinha c/ arms, 1 banheiro, área de serviço, 1 vaga, 60m² - REF: 2484	APTO BQ. DA SAÚDE R\$ 440.000,00 2 dorms c/ arms, sala, cozinha c/ armários, 1 banheiro, área de serviço, wc de empregada, 1 vaga, 60m² - REF: 2665	CASA IPIRANGA R\$ 2.500,00 (Pacote) 2dorms, sala, 1banh, coz c/ arms, área de serv, 3 áreas externas descobertas, 1 vaga, 97m² - REF: 2429	APTO CURSINO R\$ 2.000,00 + Cond. IPTU 2 dorms sendo 1 suite c/ arms, sala c/ sacada, coz americana c/ arms, 1 banheiro, área de serviço, 1 vaga, 52m² - REF: 2658	APTO SAÚDE R\$ 2.165,00 (Pacote) 1suite c/ arms, sala c/ sacada, 1lavabo, cozinha c/ armários, área de serviço, 1 vaga, 40m² - REF: 2662	APTO VL. DAS MERCÊS R\$ 1.600,00(Pacote) 2dorms c/ arms, sala, cozinha, 1 banheiro, área de serviço, 1 vaga, 65m² - REF: 2394	APTO SAÚDE R\$ 1.800,00 + Cond. IPTU 2 dorms sendo 1 c/ arms, sala c/ sac, 1 banh, coz c/ arms, área serv, despensa, wcde empreg, 1vaga, 60m² - REF: 2669
---	--	--	---	---	--	--	--	---	---

CRECI 017.070

GERALDO ALVES

COMPRA E VENDA DE IMÓVEIS CREDENCIADO HÁ 37 ANOS

5583-0021 5581-3323

www.geraldoalvesimoveis.com

APTO V. STO. ESTÉFANO R\$ 290 MIL Boa localização da rua Vicente Fernandes Pinto, vago, AU = 62 m², c/ 2 dorm., 1 c/ AE, wc social, living, cozinha, lavanderia, garagem p/ 1 carro, cond. R\$ 429,00 - REF: 14.610	APTO BQ. DA SAÚDE R\$ 425 MIL Ótimo acabamento, garagem p/ 2 carros, c/ 2 dormitórios, suite, wc social, living p/ 2 amb., c/ sacada, cozinha americana c/ AE, despensa, prédio c/ lazer - REF: 15.148	SOBRADO JD. DA SAÚDE R\$ 495 MIL Ótimo local da rua Diogo Freire, vago, c/ 2 dorm., wc social, amplo living p/ 2 amb., cozinha, lavanderia, dep. p/ empreg., quintal, garagem p/ 1 carro - REF: 14.826	TÉRREA V. GUMERCINDO R\$ 580 MIL Terreno 345 m², construção 170 m², c/ 3 dorm., wc social, living p/ 2 amb., lavabo, cozinha, qto. despejo, wc p/ empreg., amplo quintal, gar. p/ 3 carros - REF: 14.690	SOBRADO BQ. DA SAÚDE R\$ 680 MIL Vago, c/ 3 dorm., wc social, living, cozinha, qto. p/ despejo, dep. p/ empreg., gar. p/ 3 carros, fundos c/ edícula c/ 2 dorm., wc, ótimo local - REF: 14.279	TÉRREA V. GUMERCINDO R\$ 770 MIL Terreno plano c/ 9 x 25 mts., c/ 3 dorm., wc social, living, lavabo, cozinha, quintal, garagem p/ 3 carros, fundos c/ edícula c/ 1 dorm., coz., wc - REF: 14.932	SOBRADO JD. DA SAÚDE R\$ 890 MIL Terreno 190 m², construção 203 m², c/ 4 dorm., wc social, amplo living, cozinha c/ AE, dep. p/ empreg., garagem p/ 5 carros, amplo quintal, jardim - REF: 15.131	SOBRADO JD. DA SAÚDE R\$ 990 MIL Terreno 9 x 24 = 218 m², AC = 206 m², c/ 3 dorm. c/ AE, suite, living p/ 2 amb., lavabo, copa, coz. c/ AE, despensa, wc p/ empreg., gar. p/ 6 carros, estuda permuta por apto. - REF: 14.631	APTO. BQ. DA SAÚDE R\$ 1.200 MIL AU = 121,50m², c/ 3 dorm. c/ AE, suite, closet, living p/ 2 amb. c/ sacada gourmet, lavabo, coz. planej., despensa, gar. p/ 2 carros, depósito, ampla área de lazer completa - REF: 15.047
---	--	--	--	--	---	---	---	---

HORÁRIO DE ATENDIMENTO:

- 2ª A 6ª feira das 08 às 19hs;
- Sábados e Feriados das 08 às 17hs.

COM ESTACIONAMENTO PRÓPRIO

RUA TIQUATIRA, 399

BOSQUE DA SAÚDE

• ACONTECE

Cata Bagulho no Jabaquara

A Subprefeitura Jabaquara realiza neste sábado, dia 16 de julho, a partir das 7h, Cata Bagulho na região do Jabaquara. As equipes percorrerão diversas vias dos bairros Vila Clara, Jd. Sul São Paulo, Americanópolis e Vila Capela. O morador pode consultar os dias em que o cata-bagulho irá passar em seu endereço pelo site: <http://goo.gl/XpmkC6>. O Cata-Bagulho recolhe madeiras, móveis velhos, eletrodomésticos quebrados, pneus, garrafas, colchões, entre outros materiais.

Cata Bagulho na Vila Mariana

A Subprefeitura Vila Mariana realiza no sábado, dia 16 de julho, das 7h às 16h, Cata Bagulho na região da Vila Mariana. As equipes percorrerão perímetro formado pela Av. Moreira Guimarães, Av. dos Bandeirantes, Av. Ibirapuera e Av. Indianópolis. Ajude a manter a cidade limpa!

Mulher na cidade é tema de debate

No dia 20 de julho, quarta-feira, às 19h30, o Sesc Vila Mariana convida a todos para uma conversa com a advogada, produtora cultural e ativista Eliane Dias, sobre o tema "A Mulher na Cidade", que acontecerá na Praça de Eventos da Unidade, gratuitamente. O bate-papo faz parte do projeto Convocar Urbanos, programação integrada à exposição Provoçar Urbanos: Inquietações sobre a Cidade, que permanece em cartaz na Unidade até o final de julho. O Sesc Vila Mariana fica na Rua Pelotas, 141. Informações: 5080-3000.

"A Era do Gelo"

Durante as férias o Shopping Plaza Sul promove um evento especial. Até 7 de agosto, as crianças, de 3 a 10 anos, poderão brincar em um evento todo inspirado no filme "A Era do Gelo: O Big Bang". A atração é gratuita e estará disponível para o público de segunda a sábado, das 10h às 22h, e aos domingos e feriados, das 12h às 20h, na Praça de Alimentação. Podem participar da atração até 20 crianças, a cada 20 minutos, e o responsável precisará permanecer no local durante o tempo da brincadeira. Praça Leonor Kauppa 100 - Jd. da Saúde. Tel: 4003-7220.

Meditação

A Unifesp oferecerá, a partir do 2º semestre, diferentes grupos de meditação mindfulness (atenção plena) para seguintes perfis de pacientes do SUS: Mindful eating (consciência alimentar); dor crônica; compaixão; depressão e ansiedade; multimorbidade (múltiplas doenças crônicas). As atividades serão realizadas no Campus Avançado de Extensão de Santo Amaro da Unifesp, que está localizado na Av. Padre José Maria, 545 inscrições: 3385-4350 - ramal 1241 (às segundas, quartas e sextas-feiras, das 8h às 16h) / ambusaude@gmail.com.

Peça infantil trata de alimentação

Nas férias de julho, crianças terão a oportunidade de aprender sobre alimentação saudável através do teatro do Programa Viver com Saúde. O espetáculo será encenado no Zoológico, sábados e domingos, a partir das 13h, até 7 de agosto. Av. Miguel Estéfano, 4241 - Água Funda.

• CINEMA

Cinemas atraem garotada nas férias

A maioria das estreias previstas para a temporada de férias escolares, como não poderia deixar de ser, é de filmes voltados para crianças e adolescente. Esta semana não foge à regra, com a continuação "Carrossel 2 - O Sumiço de Maria Joaquina", quanto com o remake do clássico "Caça-Fantasmas".

Na história de "Carrossel 2 - O Sumiço de Maria Joaquina" ao ficarem famosas por conta do sucesso do clipe de PanáPaná na internet, as crianças chamam a atenção de uma estrela da música brasileira, que decide convidar toda a galera da escola Mundial para um de seus shows. No entanto, o que tinha tudo para ser uma ótima excursão ganha ares de filme de terror quando os vilões Gonzales e Gonzalito, recém-saídos da prisão, decidem sequestrar Maria Joaquina. A atração é livre para todos os públicos.



Na nova versão, "Caça-Fantasmas" é produzida por um ator do filme realizado 32 anos atrás: Dan Aykroyd. Desta vez, são mulheres as quatro caça-fantasmas.

Na história, Erin Gilbert, uma respeitada professora

da Universidade de Columbia, escreveu anos atrás um livro sobre a existência de fantasmas em parceria com a colega Abby Yates. A obra, que nunca foi levada a sério, é descoberta por seus pares acadêmicos e Erin perde

o emprego. Quando Patty Tolan, funcionária do metrô de Nova York, presencia estranhos eventos no subterrâneo, Erin, Abby e Jillian Holtzmann se unem e partem para a ação pela salvação da cidade e do mundo.

• PROGRAMAÇÃO LOCAL

Shopping Metrô Santa Cruz R. Domingos de Moraes, 2.564 - V. Mariana - Tel.: 3471-8063
 • Sala 1 - **Porta dos Fundos - Contrato Vitalício DIG** - 14 Anos - 21h40
 • Sala 1 - **Carrossel 2 - O Sumiço de Maria Joaquina DIG** - Livre - 12h10 - 14h30 - 17h00 - 19h20
 • Sala 2 - **Como Eu Era Antes de Você DIG** - 12 Anos - 18h50 - 21h30 - 00h10^F
 • Sala 2 - **A Era do Gelo: O Big Bang DIG (Dub)** - Livre - 14h00 - 16h30
 • Sala 3 - **Caça-Fantasmas 3D** - 10 Anos - 23h40^F
 • Sala 3 - **Caça-Fantasmas 3D (Dub)** - 10 Anos - 12h20 - 15h10 - 18h00 - 20h50
 • Sala 4 - **Independence Day: O Ressurgimento DIG** - 12 Anos - 22h25
 • Sala 4 - **Carrossel 2 - O Sumiço de Maria Joaquina DIG** - Livre - 12h50 - 15h20 - 17h40 - 20h00
 • Sala 5 - **Truque de Mestre: O**

Segundo Ato DIG - 12 Anos - 22h20
 • Sala 5 - **Procurando Dory DIG (Dub)** - Livre - 12h00 - 14h40 - 17h20 - 19h50
 • Sala 6 - **Como Eu Era Antes de Você DIG** - 12 Anos - 22h30
 • Sala 6 - **A Era do Gelo: O Big Bang 3D (Dub)** - Livre - 11h40^F
 • Sala 6 - **Caça-Fantasmas 3D (Dub)** - 10 Anos - 14h10 - 16h50 - 19h40
 • Sala 7 - **Mais Forte Que o Mundo - A História de José Aldo DIG** - 14 Anos - 23h10^F
 • Sala 7 - **Carrossel 2 - O Sumiço de Maria Joaquina DIG** - Livre - 13h30 - 16h00 - 18h15 - 20h40
 • Sala 7 - **A Era do Gelo: O Big Bang 3D (Dub)** - Livre - 12h30 - 14h50 - 17h10 - 19h30
 • Sala 8 - **Caça-Fantasmas 3D** - 10 Anos - 21h50
 • Sala 10 - **Invocação do Mal 2 DIG** - 14 Anos - 23h30^F
 • Sala 10 - **Procurando Dory 3D (Dub)** - Livre - 13h00 - 15h40 - 18h20 - 21h00

Pátio Paulista R. Treze de Maio, 1947 - Arco N 501 - Paraíso. Tel.: 3142-924
 • Sala 1 - **Procurando Dory 3D (Dub)** - Livre - 13h10 - 15h40 - 18h30 - 21h10
 • Sala 1 - **Procurando Dory 3D - Livre** - 23h40^P
 • Sala 2 - **Procurando Dory 3D (Dub)** - Livre - 11h20^I - 14h00^I - 16h30
 • Sala 2 - **Procurando Dory DIG (Dub)** - Livre - 14h00^X
 • Sala 2 - **Caça-Fantasmas 3D** - 10 Anos - 19h00 - 21h50
 • Sala 3 - **Truque de Mestre: O Segundo Ato DIG** - 12 Anos - 22h20
 • Sala 3 - **A Era do Gelo: O Big Bang 3D (Dub)** - Livre - 13h00 - 15h20 - 17h40 - 20h00
 • Sala 4 - **Caça-Fantasmas 3D (Dub)** - 10 Anos - 12h10 - 15h15 - 18h00 - 20h50
 • Sala 4 - **Caça-Fantasmas 3D** - 10 Anos - 23h50^P

• Sala 5 - **Como Eu Era Antes de Você DIG** - 12 Anos - 23h00^P
 • Sala 5 - **Carrossel 2 - O Sumiço de Maria Joaquina DIG** - Livre - 13h30 - 16h00 - 18h20 - 20h40
 • Sala 6 - **Independence Day: O Ressurgimento DIG** - 12 Anos - 21h40
 • Sala 6 - **Carrossel 2 - O Sumiço de Maria Joaquina DIG** - Livre - 12h20 - 14h40 - 17h00 - 19h20
 • Sala 7 - **Como Eu Era Antes de Você DIG** - 12 Anos - 16h40 - 19h30 - 22h10
 • Sala 7 - **A Era do Gelo: O Big Bang DIG (Dub)** - Livre - 12h00 - 14h20
 Legendas: D-Esta sessão será exibida SOMENTE Sábado (16); E-Esta sessão será exibida SOMENTE Sexta (15) e Sábado (16); I-Esta sessão será exibida SOMENTE Sábado (16) e Domingo (17); X-Esta sessão NÃO será exibida Sábado (16) e Domingo (17).



DIANA'S

ATACADISTA & SUPERMERCADO

O atacadista da região sul

TUDO PARA SEU LAR E EMPRESA

Atendimento Personalizado, Sinta a Diferença

- Alimentação
- Higiene
- Limpeza

VENDEMOS NO ATACADO E VAREJO



• Atendemos restaurantes, lanchonetes, pizzarias, buffet, churrascarias, mercados, escolas e escritórios em geral.
 • Também vendemos para seu lar. (varejo)

PABX: 5011-6677

Av. Eng. George Corbisier, 1478 - Jabaquara
 (Próx. Terminal Rodoviário Metrô Jabaquara)

www.dianas.com.br