Paróquias têm quermesses com entrada gratuita para curtir quitutes juninos

Página 4

Audiência pública para discutir ciclovias na região foi adiada para dia 24 de junho

Páginas 8

S.PAULO ZONA SUL

Telefone: 5072-2020 - WhatsApp 9 8216-2837 | 14 DE JUNHO DE 2019 - ANO 59 - Nº 2.927 | www.jornalzonasul.com.br

Futuro do futebol será feminino?

Mesmo sem apoio financeiro ou destaque na mídia, a seleção brasileira feminina de futebol já conquistou muita coisa importante: na partida contra a Austrália, a atacante Marta se igualou ao jogador alemão Klose, com 16 gols, recorde em Copas do Mundo. Cristiane está na disputa pela artilharia desse mundial, já com quatro gols nos dois primeiros jogos. A Copa, pela primeira vez, está sendo transmitida em canais abertos da tv e têm mais destaque. O que muita gente não sabe é que na Vila Clementino tem um celeiro para formar novas craques: gratuito e administrado pela Prefeitura. **Página 3**

ÓTICA Mara Rocha
Abriremos neste sábado das 8h30 às 17h
LENTES VARILUX CRIZAL EM DOBRO A PARTIR DE R$ 870
LENTES PARA LUZ AZUL SOMENTE R$ 160
E MUITO MAIS...
ACEITAMOS CARTÕES EM ATÉ 10X*
Rua das Rosas, 778 | Mirandópolis
E-mail: oticamararocha@hotmail.com
5594-1898
2645-7506
*EXCETO PRODUTOS EM PROMOÇÃO

RASPAGEM DE TACO
Assoalhos - Escadas e Rodapés
Aplicação de Sinteko - Cascolak Bona - Polioretano
F: 2962-2355
99691-9721
Tratar c/ Haroldo ou Patricia

Monarca Express
Agilidade e Rapidez
SERVIÇOS DE MOTOFRETE
Tels.: 5677-8686
5677-8687
Cels.: 96860-7603
97358-8716
MONARCAEXPRESS@OUTLOOK.COM

Atitude Refrigeração & Ar Condicionado
SERVIÇO ESPECIALIZADO
COZINHAS INDUSTRIAIS
♦ Câmara Frigoríficas ♦ Balcões ♦ Refrigerador ♦ Lavadoras...
REFRIGERADOR E AR CONDICIONADO
CONTRATOS DE MANUTENÇÃO
Fones: 2855-1111
9.6291-9794
(c.Amilcar)
ACEITAMOS CARTÃO DE DÉBITO
CITE ESSE ANÚNCIO E GANHE 5% DE DESCONTO

Chegamos ao Instagram!
Siga-nos: @jornalspzonasul

Resíduos nas ruas paulistanas: de quem é a responsabilidade?

A Prefeitura assinou novos contratos para a varrição da cidade e vai economizar cerca de R$ 15 milhões ao mês para que o serviço seja executado. Ainda assim, são gastos 65 milhões de reais por mês para remover das vias públicas resíduos que os paulistanos descartaram inadequadamente: bitucas, papeis, balas... Isso sem falar em despejo irregular de entulho (sobras de construção) e bagulhos (móveis velhos, sofás, colchões etc). A preocupação com a coleta, destinação e reciclagem dos resíduos deve ser uma tarefa de todos os cidadãos. O tema é tão complexo em tempos de grande consumo que, pelo mundo, já existem até conflitos diplomáticos e discussões em nível internacional por conta do volume de "lixo" . **Página 2**

CONQUISTE A SUA VAGA EM UMA ESCOLA TÉCNICA GRATUITA!
Prepare-se com quem mais aprova!
TURMAS DE AGOSTO
INÍCIO: 12/08
PROFITEC
CURSO PREPARATÓRIO ÀS ESCOLAS TÉCNICAS
Garanta bolsa de até 50% matriculando-se antes do exame.
Inscrições abertas até 22/07 para o EXAME DE BOLSAS:
www.profitec.com.br

Tornar a cidade mais limpa é desafio de todos

Por ano, só para que a cidade seja varrida, são gastos cerca de 800 milhões de reais. Ou seja, é uma verba exclusiva para retirar resíduos das vias públicas que seus próprios cidadãos descartaram incorretamente.

A cidade conta com aproximadamente 14.500 agentes de limpeza, sendo que mais de 9 mil profissionais são responsáveis pelos serviços de limpeza urbana e mais de 5 mil de coleta domiciliar. Esse batalhão garante que os resíduos gerados pelos mais de 12,8 milhões da cidade de São Paulo tenham o tratamento e destinação correta.

Atualmente, a Prefeitura está com uma campanha para conscientizar seus cidadãos sobre a importância de prestar atenção aos resíduos que gera diariamente. O descarte é constante: no trabalho, nas ruas, nos passeios, em turismo, em casa... E dos mais diversos tipos, não só rejeitos, que são aqueles materiais que não podem mais ser reaproveitado e devem ser corretamente acondicionados e encaminhados, por meio da coleta domiciliar tradicional, para os aterros sanitários: restos de comida temperada, papel sujo (inclusive guardanapos e papeis higiênicos), fraldas e absorventes, pontas de cigarro, cabelos...

Na cidade, ainda são gerados vários outros tipos de resíduos, cotidianamente: entulho, "bagulhos" (que são itens não necessariamente recicláveis, como colchões e sofás velhos, eletrodomésticos e móveis quebrados), restos de jardinagem, resíduos de saúde e animais mortos.

Refis e granel

Cada cidadão pode contribuir de várias maneiras para manter a cidade limpa e ainda evitar agressões ao meio ambiente que podem custar caro no futuro.

A primeira delas é reduzindo a quantidade de resíduos diariamente - tanto recicláveis quanto rejeitos comuns. Evitar o desperdício, reaproveitar itens e não comprar o que não é necessário são formas fundamentais de contribuir, inclusive prolongando a vida útil dos aterros urbanos.

Há, também, recursos modernos e que merecem atenção. Entre eles, um é quase, na verdade, uma volta ao passado: comprar itens a granel, desde que sempre com atenção à procedência. Itens em natura, não industrializados, que podem ser comprados com o consumidor levando seu próprio vasilhame.

A embalagem, no entanto, é fundamental em alguns casos, já que traz detalhes sobre a validade, as características e a procedência dos itens comprados. Nesse caso, há outro recurso moderno importante, que é o refil. Trata-se de uma forma inteligente de repor produtos sem gerar embalagens excessivamente.

As embalagens inevitalmente descartadas devem ser recicladas.

Vale ressaltar, sempre, que todos os rejeitos e os itens recicláveis merecem igual atenção e encaminhamento. Além de não descartar nada incorretamente pelas ruas - nem a bituca de cigarro, nem o entulho ou bagulho.

Para os resíduos produzidos em ambiente doméstico, é importante separar rejeitos e recicláveis. O que é reciclável vai para uma embalagem única: pode juntar vidro, metal, plástico e papel, desde que limpos, e disponibilizar o saco no dia e horário que o caminhão da coleta seletiva presta o serviço em sua rua. Esse material será separado em centrais de triagem ou por cooperativas de catadores, posteriormente.

Já os rejeitos devem ser bem acondicionados e colocados uma hora antes de o caminhão passar em sua rua.

Tanto o serviço de coleta seletiva quanto a coleta domiciliar tradicional são prestados pela concessionária Ecourbis Ambiental, nas zonas leste e sul da cidade. Para saber quando passam em sua rua, basta acessar: https://www.ecourbis.com.br/coleta/index.html.

Vida profissional

Jessica Losacco é recém formada em Odontologia. A jovem mora na Vila Mariana com a mãe, Denise, e sempre se dedicaram a encaminhar materiais recicláveis por meio da coleta seletiva. "Passa em nossa porta, duas vezes por semana. Não custa nada separar os materiais e colocar na data certa", diz ela.

Agora, graduada e iniciando a carreira profissional, Jéssica acredita que seus sonhos pessoais não se desvinculam dos cuidados com a natureza.

No consultório que acaba de montar com outras cirurgiãs dentistas, ela já sabe que os resíduos de saúde têm destinação diferenciada e coleta especial.

Mas, além disso, ela mantém atitudes cotidianas de economia de material e embalagens, evita impressões desnecessárias e investe em uso inteligente de recursos como água e energia elétrica.

Visão sistêmica

"Eu cresci aprendendo a separar materiais, participar da coleta seletiva, entendendo a importância da reciclagem", conta a jovem dentista. "Agora, procuro levar essa mesma postura para o meu cotidiano, seja na hora de almoçar em um restaurante, seja dentro do consultório", completa.

Ela explica que os materiais técnicos odotológicos utilizados são separados para a coleta dos resíduos de saúde. Mas, outros itens como revistas da sala de espera ou embalagens comuns usados no ambiente profissional também são encaminhados para a reciclagem ou doados. O mesmo vale para papéis limpos e recicláveis em geral, como impressões e correspondências.

Considera que o maior desafio atual é encontrar alternativas para os copos plásticos, mexedores e sachês de açúcar ou adoçante para uso dos pacientes. "Já encaminho tudo para a reciclagem, pela coleta seletiva. Mas estou me informando sobre copos de plástico biodegradáveis para reduzir o impacto, pois em consultórios não é possível optar por canecas", diz ela.

"Quanto menos lixo a gente produz, menos impacto estaremos provocando na cidade que nos acolhe, no planeta que garante nossa sobrevivência", observa.

DENTISTA RECÉM GRADUADA, JÉSSICA LOSACCO TRAZ PARA A VIDA PROFISSIONAL O APRENDIZADO SOBRE IMPORTÂNCIA DA DESTINAÇÃO CORRETA DE RESÍDUOS

PELO MUNDO

Geração excessiva de lixo gera até conflitos diplomáticos

No começo de junho, um navio repleto de resíduos não recicláveis partiu das Filipinas em direção ao Canadá. A viagem foi a decisão final de um impasse diplomático envolvendo os dois países. O presidente das Filipinas, Rodrigo Dularte, vinha denunciando que o Canadá encaminhava contâineres supostamente com plástico reciclável mas que na verdade continuam rejeitos como fraldas descartáveis usadas.

O país da América do Norte acabou concordando em receber o material de volta, o que custará aos cofres canadenses quase 1 milhão de dólares. Mas há outros casos similares na atualidade. Também a Malásia vem denunciando o recebimento de lixo de países do primeiro mundo como EUA, França, Japão, Canadá, Grã Bretanha, Espanha e Austrália.

Há 30 anos, em 1989, foi assinado um documento internacional justamente para regular a circulação de materiais tóxicos pelo planeta.

A chamada Convenção de Basileia sobre o Controle de Movimentos Transfronteiriços de Resíduos Perigosos teve adesão da maioria dos países, inclusive o Brasil.

Ao aderir à convenção, o governo brasileiro adotou um instrumento que considerava positivo, uma vez que estabelece mecanismos internacionais de controle desses movimentos, baseados no princípio do consentimento prévio e explícito para a importação, exportação e o trânsito de resíduos perigosos.

A convenção procura coibir o tráfego ilegal e prevê a intensificação da cooperação internacional para a gestão ambientalmente adequada desses resíduos. Recentemente, emendas no documento incluem a circulação do plástico como material perigoso, por conta dos excessos do uso do material no planeta.

Lixo eletrônico

E não é só o excesso de plástico que está colocando o planeta em risco e gerando altos custos para as nações.

Na África, o problema está especialmente em lixo eletrônico: o continente que menos usa aparelhos como computadores, celulares e tetevisores é o que mais tem recebido esse material como "lixo".

Especialmente em Gana, são famosas as pilhas de lixo eletrônico A Organização Internacional do Trabalho (OIT) das Nações Unidas, alertou recentemente para o crescimento de lixo eletrônico no mundo, que produz cerca de 50 milhões de toneladas do chamado "e-lixo" por ano, um volume avaliado em mais de 60 bilhões de dólares.

A OIT sugere que governos transformem a crescente "enxurrada tóxica de lixo eletrônico e elétrico" numa fonte de empregos decentes, por meio de mais investimentos em reciclagem e reaproveitamento. De acordo com a OIT, apenas 20% do lixo eletrônico é formalmente reciclado.

No continente latino-americano, afirma o documento intitulado Gestão Sustentável de Resíduos de Equipamentos Elétricos e Eletrônicos na América Latina, o Brasil perde a liderança na quantidade de resíduos de aparelhos econômicos e eletrônicos apenas para os Estados Unidos. Dos 10 países analisados pelo estudo, apenas Colômbia, Peru, Brasil e Equador possuem marcos regulatórios para o descarte e tratamento adequado desses resíduos.

Foto: USFWS/Susan White

Participe, discuta, reflita. Esta página é toda sua!

Quinzenalmente, o Jornal SP Zona Sul trará neste espaço debates e informações sobre preservação e consciência ambiental em meio urbano, com especial ênfase à questão da destinação final de resíduos. Esta página conta com o apoio da EcoUrbis Ambiental S/A, concessionária pública responsável pela coleta, transporte e destinação final de resíduos domiciliares e de saúde na Área Sudeste da capital paulista, que abrange 19 das 32 Prefeituras Regionais, e o objetivo é contribuir para ampliar cada vez mais a conscientização e educação ambiental da população. Envie suas sugestões de pauta para educacaoambiental@jornalzonasul.com.br.

ECO URBIS

Amlurb
Autoridade Municipal de Limpeza Urbana

PREFEITURA DE SÃO PAULO
SUBPREFEITURAS

SONAE SIERRA BRASIL

TERRAÇO DO PLAZA

TRAGA SUA BIKE, PATINS, PATINETE E SKATE.

TRANSFORMAREMOS MAIS UMA VEZ O G4 EM UM PARQUE ABERTO PARA TODA A FAMÍLIA.

- Área para andar de bike, patins, patinete e skate
- Área para empinar pipa
- Área de descanso
- Área Pet
- Espaço para badminton
- Amarelinha
- Arco e Flecha
- Espaço para Futebol
- Corrida de saco
- Bets (Tacobol)
- Chute ao Gol
- Vôlei
- Queimada

DIA 16/06
DAS 9H ÀS 13H
LOCAL: G4 - ESTACIONAMENTO

EVENTO GRATUITO

PLAZA SUL SHOPPING

PLAZASULSHOPPING.COM.BR
SAC 4003 7220

• GASTRONOMIA

Paróquias mantêm festas juninas cheias de quitutes e diversões

As comidinhas típicas do interior têm sempre lugar na memória afetiva dos brasileiros. Especialmente se elas vêm acompanhada de música regional, decoração com bandeirolas, fogueiras e jogos super divertidos.

As festas juninas continuam atraindo muita gente pela região. O perfume dos quitutes feitos de milho e gengibre já remetem às delícias juninas - quentão, vinho quente, bolo de milho ou espigas cozidas, curau e pamonha são apenas algumas delas.

Tem docinhos, churrasco, sanduíches, bolos... Confira novas dicas para um roteiro de quermesses para esquentar qualquer noite fria na região.

Colégio Renovação

Outra tradicional festa Junina da região é o Festanção do Colégio Renovação, no Jardim da Saúde. Esse ano, as barracas de brincadeiras e delícias vai ser montada no dia 15 de junho e a direção convida: "Vem vivê essa experiência, Uai!". Vai ser das 10h às 21h, na Rua Luís da Costa Ramos, 328.

IMSJT

O Instituto de Meninos São Judas Tadeu tem uma das festanças mais famosas da região. A decoração do pátio da entidade, que fica atrás do Santuário São Judas, já está ficando pronta e toda estrutura montada. A novidade esse ano é que além de apresentações musicais, os jovens atendidos pela entidade vão se apresentar teatralmente.

Ali, um dos quitutes mais famosos é o bolo de milho.

Foto: Vilma Aparecida Da Silva Almeida

Paróquia N.S. Lourdes no Planalto Paulista, promove a quermesse na Alameda dos Piratinins

Vai ter festa todo domingo de junho: dias 16, 23 e 30 de junho, das 10h às 21h. Além das comidinhas e bebidas típicas, vai ter muitas brincadeiras e até bingo beneficente.

Paróquia N.S. Lourdes

A rua inteira em frente à Paróquia Nossa Senhora de Lourdes fica fechada para a realização do arraiá mais quente do bairro Planalto Paulista. Várias barracas são montadas sob bandeirolas espalhadas no quarteirão todo e o sucesso foi grande no fim de semana passado.

Nesse fim de semana, será a últia oportunidade para quem quiser se divertir e se deliciar com a festa junina da paróquia.

No sábado, 15, a festa vai das 17h às 23h e no domingo, 15, será das 17h às 22h.

A igreja fica na Alameda dos Piratinins, 679, no Planalto Paulista, e a festa ocupa o quarteirão entre as Alamedas Ceci e Irerê.

Paróquia N.S. Aparecida

A tradicional Festa Junina da Paróquia Nossa Senhora Aparecida de Moema começa no próximo sábado, dia 15 de junho. Serão três fins de semana (15/16, 22/23 e 29/30 de junho) com muita diversão, brincadeiras e jogos infanto-juvenis, música ao vivo, barracas de comidas e bebidas típicas e outras atrações. A entrada é gratuita. Horário: sábados das 14h às 21h30 e domingos das 09h às 21h30. Fica ao lado da Estação Moema do Metrô, no Largo de Moema.

• ESPORTES

Centro Olímpico, na Vila Clementino, formou atletas da seleção feminina de futebol

Mesmo com a derrota de ontem contra a Austrália, por 3 x 2, a seleção brasileira tem demonstrando um bom desempenho na Copa do Mundo da França de Futebol Feminino, que dessa vez está sendo transmitida por canais de tv aberta e por assinatura. O próximo jogo será na terça, 18, às 16h, contra a Itália, que venceu a Austrália na vitória - nossa seleção, portanto, precisa vencer!

Um dos bons resultados é a disputa pela artilharia do campeonato: a atacante Cristiane já soma quatro gols e está atrás apenas da atacante norteamericana Morgan, com cinco. O que muita gente não sabe sobre a talentosa atleta de 34 anos, que já passou por times de Alemanha, Estados Unidos, Coreia do Sul, China e França, é que boa parte da formação dela se deve à atuação pelo Centro Olímpico de Treinamento e Pesquisa, na Vila Clementino, divisa com Moema.

O Centro Olímpico, aliás, é o único clube no país a estimular meninas desde a infância ao desenvolvimento no futebol feminino.

Considerado referência no futebol feminino de base no país, o COTP tem seu próprio time, que já conquistou diversos títulos internacionais. Coleciona também histórias incríveis – como a equipe feminina que disputou um campeonato contra meninos e venceu. Em 2017, o time sub-12 de futebol feminino do COTP conquistou o mundial Danone Copa das Nações, em Nova York, nos EUA. O elenco do COTP ganhou do Canadá.

Foto: CBF/Assessoria

A atacante Cristiane fez um gol na partida contra a Austrália é disputa artilharia da Copa

Atletas

Muitas atletas que saíram dos campos do Centro Olímpico representaram grandes clubes e também a seleção, em várias categorias. Além de Cristiane, Érika, Maurine, Gabi Zanotti, Andressa Alves, Andreia Rosa e Debinha, já passaram por lá.

As meninas que sonham em fazer parte do Centro Olímpico e, quem sabe, representar a Seleção, podem participar das peneiras que acontecem ao longo do ano .

A mais recente ainda aconteceu na sexta-feira passada, dia 7 de junho, mas quem perdeu não precisa lamentar: ainda é possível tentar uma chance para fazer parte desse time vencedor.

O Futebol Feminino do Centro Olímpico realiza peneiras mensais para meninas nascidas de 2004 até 2010. Para participar, é necessário o pai ou responsável preencher o Requerimento de Peneiras e a aluna comparecer no dia indicado com equipamentos para prática do futebol.

As peneiras são realizadas todas as primeiras sextas-feiras de cada mês. Mas podem ser transferidas para a segunda sexta-feira do mês em caso de algum feriado.

As próximas datas previstas são: 05/07, 09/08, 13/09, 04/10 e 08/11; sempre das 16h30 as 18h30

Mas é importante confirmar a data através de nossas páginas oficiais do Facebook e Instagram.

O Centro Olímpico de Treinamento e Pesquisa fica na Avenida Ibirapuera, 1315 - Vila Clementino. Telefones: 3396-6452 e 3396-6468.

É preciso levar chuteira de society, meião, camiseta e calção e preencher um requerimento para peneiras disponível no link: https://www.prefeitura.sp.gov.br/cidade/secretarias/upload/esportes/centro_olimpico/arquivos/REQUERIMENTO_PENEIRA_COTP.pdf

Exposição

Para quem não joga, ainda tem muito para ver sobre futebol feminino, pois a modalidade também virou tema de exposição no Museu do Futebol. A mostra "Contra-Ataque! As Mulheres do Futebol" celebra a história das mulheres no esporte e pode ser visitada até o dia 20 de outubro.

A Exposição CONTRA-ATAQUE! As Mulheres do Futebol vai até 20/10/2019 e pode ser visitada de terça a domingo, 9h às 17h (visitação até as 18h). Há horários diferenciados de funcionamento em dias de jogos no Estádio do Pacaembu. Consulte o site museudofutebol.org.br

O Museu fica na Praça Charles Miller, s/nº . Ingressos: R$ 15 | Meia-entrada: R$ 7,50 | Entrada gratuita às terças.

• SAÚDE

Ter um segundo par de óculos é essencial

Hoje em dia, óculos são considerados acessórios que compõe o visual, dando personalidade e estilo ao usuário. Mas não podemos esquecer que a principal função deles - e a mais importante - ainda é proporcionar melhor qualidade de vida, corrigindo dificuldades visuais para várias atividades do dia a dia. E para a grande maioria dos casos, há quem dependa deles, inclusive, o dia inteiro. Se você é um usuário, já parou pra pensar por quantas horas a cada dia precisa dos óculos?

Apesar dos benefícios que os óculos oferecem e da dependência de quem precisa, é muito comum termos apenas um par de óculos com os graus atualizados. Se analisarmos a quantidade de outros tipos de acessórios que possuímos, como pares de sapatos, cintos, relógios de pulso, por exemplo, é fácil nos perdermos nas inúmeras opções. Mas, ter apenas um único par de óculos pode ser um enorme risco. Afinal, quem nunca passou aperto quando perdeu seus óculos, sentou em cima e quebrou, esqueceu, entre outras diversas situações? E aí, imagine como renovar a carteira de motorista sem enxergar de longe? Ou tomar um remédio novo e não conseguir ler a bula? Ou ter que

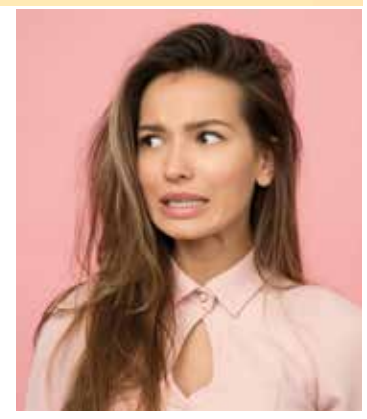

entregar um relatório urgente no trabalho e ter dificuldades para ler no computador?

Lentes grátis

Pensando em situações complicadas como essas, marcas líderes no mercado óptico estão promovendo uma ótima oportunidade. As marcas Varilux, Zeiss e Optiswiss estão oferecendo gratuitamente um segundo par de lentes na compra do primeiro, em vários produtos! Pode ser um par de lentes iguais ao primeiro para óculos reserva, lentes específicas para computador ou até mesmo para óculos de sol com grau. Venha aproveitar e conhecer as diversas opções aqui na Ótica Kaizen!!! Corra que é por tempo limitado!!

A Kaizen funciona de segunda a sexta ,das 9h às 18h30, e aos sábados das 9h às 14h. Fica na Av. Jabaquara, 1826 - Metrô Saúde. Tel: 2894-3834.

Saúde e Estética

Casas de repouso

Odontologia

Terapia Alternativa

Ótica

• CULTURA

Banda 3 Pipe Problem estreia sem ignorar "elefante na sala"

'Elephant in The Room' é o nome do álbum de estreia da banda 3 Pipe Problem, um EP com quatro músicas que acaba de ser lançado, traz letra e melodia relacionadas entre faixas e tem como fio condutor o tempo como centro da vida e das relações.

Como o nome do disco anuncia, o elefante na sala traduzido em letras sobre ódio, amor, paixão, redenção, tédio, euforia e tantos sentimentos apresentados em 'Elephant in The Room' não passa despercebido pelo quinteto formado em São Paulo.

'Elephant in the Room' foi gravado em Los Angeles pelo produtor Darryl Swann, ganhador de dois Grammys com Macy Gray, no Clear Lake Studios, onde No Doubt gravou o clássico Tragic Kingdom.

A faixa de abertura 'Answers' traz um questionamento sobre a evolução da sociedade baseada no egoísmo. "As pessoas hoje em dia parecem estar paradas, ninguém faz nada pelo próximo nem para si mesmo", explica a inspiração o vocalista e guitarrista da banda, Rafael Adami.

Em 'Stuck', o 3 Pipe Problem parte para uma autocrítica e combate a inércia das pessoas convocando a ação. "É como sair da preguiça, sacudir a poeira e dar a volta por cima", diz Adami.

Já em 'Timeless Days', a banda fala sobre o peso da passagem do tempo e para fechar, 'Ghosts', que trata de um relacionamento fracassado, cheio de mágoas e de uma forte dependência afetiva que se resolve com um único remédio amargo e doloroso: a passagem do tempo, elemento que arremata e faz a ligação entre todas as músicas do disco e faz do EP mais do que apenas uma coleção de músicas aleatórias.

O processo de gravação do álbum foi registrado e os vídeos se tornaram a série LA Stories, documentário em episódios disponível no Youtube da banda.

Sobre

O 3 Pipe Problem já nasceu com a persistência no DNA, da perseverança do vocalista e guitarrista Rafael Adami que sempre acreditou no rock, na música autoral, e tirou da cabeça as músicas da banda que além de 'Elephant in The Room' tem lançados outros três singles na carreira recém iniciada.

Toparam a empreitada de levar sangue novo para o rock no Brasil Jonathan Pieri (bateria), Bruno Dini (guitarra), André Castillo (baixo) e Luciano Gisondi (teclado) que abraçaram a ideia de formar o 3 Pipe Problem.

O 3 Pipe Problem tem na árvore genealógica gente como Nirvana, Radiohead, Pixies, Faith no More e os brasucas Titãs, Legião Urbana, Ratos de Porão e Sepultura, um caldo heterogêneo que garante melodia e peso às canções.

"Gostamos de muitas bandas, muitos gêneros ligados ao rock. Não nos apegamos a um específico, cada música tem sua particularidade e pelo menos três influências estampadas", diz Adami.

Portanto, não espere aquele rock mais do mesmo. Mas sim garra, paixão e rock and roll no som e na alma do 3 Pipe Problem.

Elephant in The Room está disponível nas plataformas digitais. Ouça em https://3pipeproblem.fanlink.to/ElephantInTheRoom?fbclid=IwAR3N2pX34WaE8MCRayXC4V8gTCE0Fsf_QXZ4R8iKHCGf1jRzrxt1ByJnx8Q

S.PAULO ZONA SUL

Fundado em 17 de julho de 1960 - Editado por Jornal **São Paulo Zona Sul** Ltda.

Av. Senador Casemiro da Rocha, 1048
Mirandópolis - CEP-04047-002
PABX 5072-2020
CNPJ 48.552.178/0001-71
CCM 8.713-704-6

DIRETOR ADMINISTRATIVO
Wagner Luiz D´angelo

Jornalista Responsável
Ana Maria Fuster Coluccio
MTB 23.403

Distribuído gratuitamente em dezenas de bairros da zona Sul de São Paulo

O jornal S. Paulo Zona Sul não admite a publicação total ou parcial de suas matérias, para qualquer fim, sem prévia autorização documentada.

Impressão Gráfica OESP

As matérias assinadas e / ou em quadro caracterizam artigos ou publicidade, e não necessariamente expressam a opnião deste jornal

www.jornalzonasul.com.br
www.facebook.com/jornalspzonasul
email: falecom@jornalzonasul.com.br
twiter: @spzonasul

Onix Imóveis

RESPEITO E HONESTIDADE "SEDE PRÓPRIA"

5588-3366/5588-4423

R: Getúlio Vargas Filho, 348 (metrô Jabaquara) - E-mail: onix.imoveis@ig.com.br - Site: www.oniximoveis.imovelpro.com.br

APTO– R$ 430 MIL AO LADO DO METRÔ
No Jabaquara com 2 dormitórios, com armários, sala 2 ambientes, cozinha com armarios, área de serviço e garagem. Otimo para moradia ou renda. Ref 05-3668

APTO AO LADO AV. BQ. SAÚDE R$ 350 MIL
Apartamento muito bem localizado, 1 dormitório amplo, sala 2 ambientes, cozinha, banheiro, área de serviço e garagem. Otima oportunidade. REF.:04-3587

SOBRADO METRÔ SÃO JUDAS R$ 690 MIL
Excelente imóvel à 10 minutos a pé do Metrô, em amplo terreno com 10 metros de fachada, 3 dormitórios, com armários, terraço, sala 2 ambientes, cozinha, quintal, quiosque com churrasqueira, 4 vagas de garagem, portão automático, ótima localização. Oportunidade! REF.: 11-3677

APTO BOCA DO METRÔ CONCEIÇÃO–R$ 480 MIL
2 dormitórios, suíte, com armários, sala, cozinha com armários, 2 banheiros lazer com piscina, churrasqueira, salão de festas. Ref 08-3702

BELA CASA TÉRREA R$ 470 MIL - METRÔ JABAQUARA
Bairro residencial, casa aconchegante,2 dorms, banh, sala, coz, lavand. coberta, isolada, c/ 2 vagas e jardim. Muito bem localizado! Fácil acesso! REF. 05-3065

APTO REFORMADO JABAQUARA R$ 315 MIL
Próx. do Metrô Jabaquara, com 2 dorms, arms, coz. com arms, sala 2 ambs, sacada, 2 banheiros e gar. demarcada, cond. com lazer total.Portaria 24 horas REF.: 04-3612

BELO SOBRADO REFORMADO R$ 750 MIL
Metrô Jabaquara/cidade Vargas, 3 dorms, 2 stes, 2 salas, lavabo, coz. c/ arms, dep. emp, qtal. c/ churrasc. e forno, 3 vagas c/ portão automático. REF: 11-3581

TERRENO DE 640 M² METRÔ JABAQUARA R$ 1.180 MIL
A duas quadras do Metrô, Excel. localiz., c/ casa térrea, 5 dorms, sala ampla, copa, coz, vaga p/ vários autos, enorme qtal. Oportunidade p/ investimento! REF.: 08-3534

CASA TÉRREA V. GUARANI R$ 420 MIL
2 dormitórios, sala, cozinha, lavanderia e 3 vagas de garagem. Ótimo terreno muito bem localizado, oportunidade para investimento. REF.: 02-2963

APTO "REFORMADO" JABAQUARA R$ 480 MIL
03 dormitórios, suíte, todos com Armários,sala c/ sacada com vista para o Parque do Estado, cozinha planejada, todo REFORMADO, vaga de gar. e lazer. REF.: 01-3175

APTO NA VILA GUARANI R$ 370 MIL
Otima localização, 2 dormitórios, sala , cozinha com armarios e garagem. Próximo ao comércio local, excelente moradia. REF.: 05-3783

OPORTUNIDADE CASA TÉRREA METRÔ JABAQUARA R$ 650 MIL
Ótima localização, c/ 2 dorms, sala 2 ambs, coz, AS, quintal, dependência de empregada e 2 vagas de garagem, p/ reforma. REF.: 04-3773

APTO PRÓX. METRÔ JABAQUARA $ 370 MIL
10 min. a pé p/ o Metrô, 2 dorms c/ armários, sala , coz. c/ armários, banh, acabto em por celanato e madeira, garagem, Otimo localização e bom para investimento!. REF.: 08-3703

TERRENO C/CASA TÉRREA R$ 500 MIL
Ótimo terreno 10 x 50, plano, com casa térrea antiga com 3 dormitórios sala, cozinha , quintal, edícula, varias vagas de garagem, oportunidade de investimento!. REF:05-3397.

SOBRADO DE VILA R$ 420 MIL- OPORTUNIDADE
Muito bonito, 2 dormitórios, suíte com armários, terraço, sala 2 ambientes, cozinha com armarios, quintal, area de serviço, garagem com portão automatico. REF.: 04-3634

CASA TÉRREA – VILA STA CATARINA R$ 460 MIL
2 dormitórios, sala de estar, jantar, cozinha, quarto de empregada, lavanderia, quintal , 6 vagas de garagem , terreno de 10 x 25. Oportunidade . REF.: 10-1181

APTO METRÔ SÓ R$ 350 MIL
Otimo apto com 2 dormitórios, sendo 1 suite, sala 2 ambientes com sacada, cozinha, lavanderia , banheiros, vaga de garagem e lazer. Preço de ocasião. Ref .:07-3525

SOBRADO 3 DORMS JABAQUARA R$ 550 MIL
Prox. Ao Metrô com 3 dorms, 1 suíte, terraço, copa/cozinha com armários, jardim de inverno, lavabo, quintal com churrasqueira, 4 vagas de garagem.Ref.: 15-2959

CASA TÉRREA JD. PRUDÊNCIA R$ 450 MIL
3 dormitórios, sala ampla, cozinha, banheiros,lavanderia , quintal e garagem para 2 automóveis em um terreno de 5x30. Ref 06-5000

OTIMO APTO R$ 300 MIL ACLIMAÇÃO
DORMITÓRIO, sala, cozinha com armários, área de serviço. Area útil de 60m². Bem localizado, tudo perto! REF.: 05-3785

EXCELENTE CASA TÉRREA PROX. METRÔ R$ 1.150 MIL
V. Guarani, p/ res/com, 3 stes, lav, 2 amplas salas, coz, dep. emp, depósito,, gar. cob. p/ 5 autos,qtal e entr. lat. Rua tranquila, próx. Metrô.REF.: 01-3744

SOBRADO METRÔ JABAQUARA CIDADE VARGAS R$ 1.200 MIL
3 dorms, ste, sala 2 ambs lav, coz c/ arms, estúdio musical c/ wc, saída para duas ruas, 3 vagas de gar. e portão automático. REF.: 11-3731

CASA TÉRREA JABAQUARA R$ 400 MIL (PARA RENDA)
Prox. Metrô Jabaquara, imóvel com duas moradias e 2 vagas de garagem. Muito bom para investimento, fácil locação. REF.: 08-3613

ÓTIMO SOBRADO VILA GUARANI R$ 530 MIL - METRÔ
Bem próx. ao Metrô .2 dormitórios , + 2 dormitórios na parte de baixo, sala, coz, 2 banhs, quarto de emp. e 2 vagas de gar. REF.: 05-3412

BELÍSSIMO SOBRADO METRÔ - JABAQUARA "R$ 800 MIL"
3 dorms, ste,c/ arms, sala 2 ambs,lav, coz. c/ arms,qtal c/ churr, dep. emp,entrada lateral,2 vagas com portão automatico. Ref 03-3615

LINDO APTO REFORMADO AO LADO METRÔ R$ 600 MIL
Otimo apto com 2 dormitórios, sendo 1 suite, sala 2 ambs com sacada, cozinha, lavand, banheiros, vaga de gar. e lazer. Preço de ocasião. Ref .:09-3556

APTO JABAQUARA R$ 400 MIL
Próx. metrô, EXCELENTE LOCALIZAÇÃO, 3 dorms, SUÍTE, repleto de arms, sala c/ sacada, cozinha americana c/ ae , cond. R$ 420,00, e 1 gar. para auto. REF.: 07-3318

EXCELENTE APTO PAULISTA R$ 690 MIL
3 dormitórios, suíte, sala 2 ambientes c/ sacada , cozinha, dependencia de empregada e area de serviço, 3 vagas de garagem, lazer etc . Ótima oportunidade! REF.:01-2975

CASA TÉRREA JD. PRUDÊNCIA R$ 450 MIL
3 dormitórios, sala ampla, cozinha, banheiros,lavanderia , quintal e garagem para 2 automóveis em um terreno de 5x30. Ref 06-5000

SOBRADO V. CAMPESTRE R$ 450 MIL
3 dormitórios, sala ampla, lavabo, cozinha espaçosa, quintal com churrasqueira, quarto e wc de empregada e 4 vagas de garagem. oportunidade REF.: 05-3784

ÓTIMO SOBRADO, A 5 MIN. A PÉ DO METRÔ CONCEIÇÃO SÓ R$450 MIL
2 dorms c/ arms, sala p/ 2 ambs, terraço, AS, garagem. Muito bem localizado, próximo a todo comércio local, agende uma visita!. REF.: 11-3728

SOBRADO METRÔ JABAQUARA CIDADE VARGAS R$ 750MIL
Belissimo imóvel c/ 3 dorms, 1 suíte, sala 2 ambs , lav, coz. c/ arms, despensa, dep. emp, gar. c/ 2 vagas cobertas c/ portão automático. REF.:04-3759

URGENTE - APTO METRÔ JABAQUARA R$ 260 MIL
2 dormitórios, sala 2 ambientes, cozinha, lavanderia e vaga de garagem. Otima oportunidade para sair do aluguel! REF.: 08-3676

APTO PROX. METRÔ JABAQUARA SÓ R$ 280 MIL
2 dormitórios c/ arms, sala 2 ambs, coz. com arms, AS, vaga de gar, playground, salão de festas, portaria 24 horas, prox. comercio e mercados. REF.: 05-3512

CASA TÉRREA PRÓX. METRO SÓ R$ 680 MIL
Oportunidade, muito bem localizado com 3 dormitórios, sala, cozinha, quintal, terraço com churrasqueira, jardim e duas vagas de garagem. URGENTE REF : 02-3610

PTO PAULISTA/ EXCEL. CASA TERREA
Terreno de 750 m², casa c/ 3 dormitórios , sala , copa, coz, lavand, 7 vagas de garagem. Aceita imóvel casa ou apto. "URGENTE" Otima oportunidade. Ref 09- 2622

SOBRADO A 7 MINUTOS DO METRÔ CONCEIÇÃO R$ 440 MIL
EXCELENTE NEGÓCIO ! Próx. À Acad. Classe A c/ 2 ótimos dorms com arms, sala coz. ampla, 2 banh, quarto de emp. vagas de gar. cobertas, ótima localização. REF.: 06-3493

APTO METRÔ JABAQUARA R$ 685 MIL
REFORMADO, com 3 dorms c/ arms, sala 2 ambs,cozinha com Arms, lavand, ensolarado, lazer completo e garagem para 2 autos. Otimo custo benefício. REF.:71-3072

LINDO APTO R$ 348 MIL REFORMADO
Todo reformado, à 5 min. Do Metrô, 2 dormitórios com armários, sala 2 ambientes, cozinha com armários, 60 m2 úteis e vaga livre, Visite hoje! REF.: 04-3229

SOBRADO VILA GUARANI R$ 430 MIL
Travessa da Av Leonardo da Vinci, 2 dormitórios, suíte, terraço, sala 2 ambientes, lavabo, cozinha, área de serviço e garagem. Próx. ao Metrô. REF.: 05-3782

SOBRADO PROX. METRÔ R$ 400 MIL
Na Cidade Vargas com 3 dorms, sala 2 ambientes, cozinha com forno a lenha, lavanderia e 4 vagas de garagem. Ótimo investimento para locação. REF.: 11-3732

APTO CONCEIÇÃO " BOCA DO METRÔ" R$ 235 MIL
Muito bem localizado com dormitório, sala, cozinha com armários, banheiro, condomínio baixo só R$ 180,00. Ótimo negócio! Ref 09-3706

REFORMADO BELÍSSIMO APTO SÓ R$ 400 MIL
Próximo ao Metrô Jabaquara, com 2 dormitórios, sala ampliada pelo terceiro dormitório, sala com sacada, cozinha planejada, vaga de gar, muito bem localizado. REF.:05-3659

APTO BOCA DO METRÔ CONCEIÇÃO (BCO ITAÚ) SÓ R$ 340 MIL
2 dormitórios, armários, sala 2 ambientes, cozinha com armários, reformado, condomínio R$ 250,00. Muito bom negócio. REF.: 05-3651

APTO 3 DORM. METRÔ JABAQUARA SÓ R$ 310 MIL
3 dorms com arms, sala para 2 ambs, coz. com AE´s, vaga de gar, cond. baixo, Salão de festas, play g, portaria 24 horas, etc. Oportunidade. REF.: 11-3272

CASA TÉRREA – CIDADE VARGAS R$ 830 MIL
Terreno com 13 de frente e 480 m2 , 3 DORMITÓRIOS, SALA, cozinha, lavanderia , quintal, edícula , piscina e 5 vagas de gar. Localização privilegiada. REF.: 09-3038

SOBRADO - JABAQUARA R$ 550 MIL
3 dorms, suíte, arms, 2 salas modernas, terraço fechado em vidro, acabto. refinado, lav, qtal, area verde nos fundos, coz. planejada, dep. emp. e 2 vagas gar. REF 03-3448

EXCELENTE SOBRADO V. GUARANI R$ 850 MIL
3 suítes,sala grande, coz. planejada, repleto de arms, escritório, lav, qtal c/ churr, 200 m² de AU,2 vgs de automóvel, belíssimo acabamento em rua tranquila. REF.: 93-3124

CASA TÉRREA POR R$ 375 MIL V. GUARANI
2 casas térreas gêmeas, valor p/ cada unidade, com dois dormitórios, sala, coz, banh, lavand, jardim e qtal, c/ possibilidade p/ mais uma moradia, próx. metrô e comércio local. Ótimo p/ renda. REF.: 12-3338

Para encaminhar denúncias, pedidos e sugestões de matérias, escreva para:

redacao@jornalzonasul.com.br

Para informações sobre anúncios, escreva para:

publicidade@jornalzonasul.com.br

Para entrega e informações sobre distribuição do SP Zona Sul, escreva para:

falecom@jornalzonasul.com.br

JORNAL S.PAULO ZONA SUL
"Há 50 anos levando informação até você!"

IMÓVEIS

VENDA

PROCURO CASA R$ 400/450 MIL REGIÃO DO JABAQUARA
DOCUMENTAÇÃO EM ORDEM
Tr. Av. Jabaquara, 2223 - Metrô São Judas
Das 10:00hs às 12:00hs-
Creci 20.321

LOCAÇÃO

SALÃO NA RUA SANTA CRUZ ESQ. C/ LOPES DE ALMEIDA Nº 1 (1º ANDAR) R$ 3.500,00
120 m² , internet,água / luz separadas mais 2 banheiros, novo. Aceita-se proposta.
Fone: 9 7122 4604 ou 9 8608 7861

ORAÇÃO A SÃO LONGUINHO

Lembrai-vos, ó glorioso São Longuinho, prodigiosamente tocado pela graça de JESUS. Agonizante, em sua última hora, que, nunca se ouviu dizer que algum daqueles que recorreram à vossa proteção, fosse vós desamparado. Assim dignai-vos interpor, em meu favor, vossa valiosa intersseção perante Deus, para que conceda viver e morrer como verdadeiro cistão, e, ainda meseja concedida a graça especial de (esclarecer a graça desejada). Rezar três Ave Maria, em honra à Santíssima Trindade. Prometer publicar a devoção. J.V.S.

CLASSIFICADOS

ADVOGADOS

SRS. APOSENTADOS - INSS

- Pedidos de aposentadoria por tempo de contribuição, idade e invalidez; pensão por morte; auxílio-doença.
- Ação de Revisão de Benefícios Previdenciários
- Reclamação Trabalhista
- Família (divórcio, inventário, pensão alimentícia, ...)
- Ação Revisional FGTS * Mediação e/ou Conciliação.

Dra. ZITA MINIERI - especialista em direito previdenciário, direito cível e mediação e conciliação.

e-mail: zitaminieriadvogada@outlook.com
(11) 99980-5945 ou (11) 5539-1665
Rua Cunha, 111, cj 63, Vila Mariana
(próximo ao metrô Santa Cruz)

AULAS & CURSOS

INFORMÁTICA PARA ADULTOS E APOSENTADOS
Curso Individual e Personalizado
Sistema Android para Celular e Tablet
com Martha
2275-9089 / 5072-2448 / 99773-0502
E.mail: marimartha@gmail.com

CRECI 017.070

GERALDO ALVES

COMPRA E VENDA DE IMÓVEIS CREDENCIADO HÁ 37 ANOS

5583-0021 5581-3323

www.geraldoalvesimoveis.com

APTO IPIRANGA — R$ 290 MIL
Excelente localização da Rua Dois de Julho, a 650 mts. do Metrô Sacomã, c/ 1 dormitórios, sala, cozinha, wc social, lavanderia, garagem p/ 1 carro, área útil 40m², cond. R$ 600,00, IPTU isento - **REF.: 17.251**

SOBRADO V. GUMERCINDO — R$ 450 MIL
Vago, ótimo local, / 3 dormitórios, terraço, wc social, sala, sl. de jantar, cozinha, lavanderia, wc p/ empregada, qto. despejo, garagem p/ 1 carro - **REF.: 16.239**

APTO V. FIRMIANO PINTO — R$ 490 MIL
A 700 mts do Metrô Imigrantes, reformado, ótimo acabto., c/ 2 dorm. c/ AE, living p/ 2 amb. c/ sacada, coz. Americana c/ AE, dep. p/ empreg., garagem p/ 1 carro - **REF.: 17.181**

SOBRADO JD. DA SAÚDE — R$ 598 MIL
Terreno 5,20 x 21 mts., construção de 136 m², c/ 3 dormitórios c/ AE, suíte, living p/ 2 amb., ampla cozinha planejada, lavanderia, quarto e wc p/ empregada, garagem p/ 2 carros - **REF.: 15.873**

SOBRADO COM. AV. BQ. DA SAÚDE — R$ 650 MIL
Otimo local da Av. Bq. da Saúde, ótimo p/ consultório, escritório, ou outras finalidades, c/ 3 salas, 2 wc, ampla sala p/ recepção, ampla garagem tipo salão, p/ 1 carro, c/ wc e qto. Depósito - **REF.: 17.481**

APTO JD. DA SAÚDE — R$ 700 MIL
Excelente área útil de 93m², c/ 3 dormitórios c/ AE, suíte, wc social, living p/ 2 amb. c/ sacada, lavabo, cozinha c/ AE, lavanderia, wc p/ emrpeg., garagem p/ 2 carros - **REF.: 17.246**

SOBRADO JD. DA SAÚDE — R$ 790 MIL
Otima oferta, vago, terreno 8 x 30 m, construção 261 m², c/ 3 dorm. c/ AE, suíte, living p/ 2 amb. c/ lareira, lavabo, coz. c/ AE, escritório c/ WC, edícula c/ qto., coz., wc, garagem p/ 4 carros - **REF.: 16.948**

SOBRADOS NOVOS V. GUMERCINDO — R$ 890 MIL
Excelente localização, c/ 3 dorm., 2 suítes, wc social, living, sl. jantar, lavabo, cozinha, lavanderia, dep. p/ empreg., garagem p/ 2 carros, estuda propostas - **REF.: 15.058**

TÉRREA JD. DA SAÚDE — R$ 1.200 MIL
Otimo local da Rua Diogo Freire, terreno 300m², construção 276m², c/ 3 dorm. c/ AE, wc social, living p/ 2 amb., lavabo, jd. inverno, copa, coz. c/ AE, dep. p/ empreg., quintal, garagem p/ 4 carros - **REF.: 17.135**

APTO BQ DA SAÚDE — R$ 295 MIL
Excelente oferta, abaixo da avaliação, ótima localização, c/ 2 dorm. c/ AE, wc social, living p/ 2 amb. c/ sacada, cozinha c/ AE, wc p/ empregada, garagem p/ 1 carro - **REF.: 16.267**

SOBRADO BQ. DA SAÚDE — R$ 450 MIL
Ótima localização, travessa da Av. Bq, da Saúde, vago, c/ 2 dormitórios, sala, wc social, cozinha, lavanderia, quintal, dep. p/ empregada, garagem p/ 1 carro - **REF.: 16.183**

TÉRREA V. BRASILINA — R$ 510 MIL
Toda reformada, impecável, c/ 2 dorm., suíte, wc social, livng p/ 2 amb. c/ ar condicionado, cozinha planejada, quintal c/ churrasq., garagem p/ 2 carros, estuda propostas - **REF.: 17.298**

TERREA + EDÍCULA V. GUARANI — R$ 610 MIL
Terreno 400 m², constr.283 m², sendo uma casa c/ 3 dorm., suíte, wc social, sala, coz, lavand., gar. p/ 3 carros, nos mais uma casa c/ 2 dorm., sala, coz., wc - **REF.: 17.064**

SOBRADO JD. DA SAÚDE — R$ 670 MIL
Otimo acabamento, vago, c/ 3 dormitórios, sendo 3 suítes, living p/ 2 amb., cozinha c/ AE, lavanderia, dependências p/ empregada, garagem p/ 2 carros- **REF.: 17.062**

TÉRREA V. GUMERCINDO — R$ 730 MIL
Seminovo, impecável, ótimo acabto., c/ 3 dorm. c/ AE, suíte, wc social, living p/ 2 amb., coz. americana planej., lavand. c/ wc p/ empreg., ótima área gourmet c/ churrasq. e forno pizza, gar.p/ 2 carros - **REF.: 16.746**

SOBRADO V. GUMERCINDO — R$ 850 MIL
A 600 mts. do Metrô Alto do Ipiranga, c/ 3 dormitórios, 1 suíte c/ AE, wc social, living, lavabo, cozinha c/ AE, lavanderia, wc p/ empreg., garagem p/ 2 carros - **REF.: 17.016**

SOBRADO JD. DA SAÚDE — R$ 890 MIL
Reformada, ótimo acabto., c/ 3 dorm., suíte, living p/ 2 amb., lavabo, coz., dep. Empreg., quintal c/ jardim, gar. p/ 2 carros, estuda permuta apto. c/ 2 ou 3 dorm., 1 ou 2 vagas, no S. Judas e imediações - **REF. 17.156**

PRÉDIO COM. CH. INGLESA — R$ 1.200 MIL
Otimo local da Rua Bertioga, terreno 8 x 32 mts., construção 366m², elevador, terreo c/ gar. p/ 3 carros, 1º piso c/ 3 salas, 3 wc´s, depósito, e 2º piso c/ 4 salas, 3 wc´s, cozinha - **REF.: 17.264**

APTO BQ. DA SAÚDE — R$ 350 MIL
Excelente oferta, abaixo da avaliação, vago, c/ 2 suítes, living p/ 2 ambientes c/ sacada, lavabo, cozinha c/ AE, lavanderia c/ AE, garagem p/ 2 carros, prédio c/ lazer - **REF.: 15.889**

SOBRADO BQ. DA SAÚDE — R$ 450 MIL
Reformado, ótima localização, c/ 2 dormitórios, ar condicionado, wc social, living, cozinha c/ AE, lavanderia, quarto e wc p/ empregada, garagem p/ 1 carro - **REF.: 17.186**

SOBRADO V. BRAS. MACHADO — R$ 530 MIL
Otimo local, em rua particular, ótima oferta, construção semi-nova, c/ 3 dorm. c/ AE, 2 suítes, wc social, living p/ 2 amb., lavabo, coz. C; AE, dep. p/ empreg., garagem p/ 2 carros - REF.: 17.028

SOBRADO COND. FECHADO — R$ 649 MIL
Excelente condomínio fechado c/ ruas e alamedas, lazer c/ quadra coberta, piscina, sl. Festa, sl. Jogos, portaria 24 hs., c/ 4 suítes, living p/ 2 amb., lavado, 2 vagas, construção de 184m² - **REF.: 17.202**

SOBRADO COND. FECHADO JD. DA SAÚDE — R$ 670 MIL
Excelente sobrado em condomínio fechado, c/ 3 dorm. c/ AE, suíte, wc social, living p/ 2 amb., lavabo, cozinha planejada, wc p/ empreg., gar. p/ 2 carros - **REF.: 16.075**

APTO BQ. DA SAÚDE — R$ 745 MIL
Otima área útil de 117m², c/ 3 dorm. c/ AE, suíte, wc social, living p/ 2 amb., sacada, lavabo, cozinha planej., dep. p/ empreg., garagem p/ 2 carros, lazer completo - **REF.: 16.825**

SOBRADO BQ. DA SAÚDE — R$ 850 MIL
Reformado, ótimo acabto., c/ 3 dorm. c/ AE e ar condicionados, suíte, livin p/ 2 amb., lavabo, cozinha c/ AE, dep. p/ empreg., garagem p/ 3 carros - **REF.: 17.145**

SOBRADO JD. DA SAÚDE — R$ 890 MIL
Impecável, terreno 230m², AC = 210 m², c/ 3 dorm., suíte c/ hidro, living p/ 3 amb. c/ cozinha americana, dep. p/ empreg., amplo terraço p/ área gourmet e quintal, gar. p/ 2 carros, escritório - **REF.: 17.164**

APTO KLABIN — R$ 1.290 MIL
Excelente área útil de 174 m², c/ 4 dorm. c/ AE, suíte máster c/ closet, living p/ 2 amb. c/ sacada, lavabo, copa, coz. c/ AE, dep. empreg., garagem p/ 3 carros, estuda imóvel menor valor - **REF.: 15.746**

SOBRADO V. BRASILINA — R$ 385 MIL
Otimo local da Rua Democracia, terreno 5 x 30 mts., construção 140 m², c/ 3 dorm, wc social, living, sala jantar, lavabo, cozinha, amplo quintal, garagem p/ 2 carros - **REF.: 17.457**

TÉRREA JD. DA SAÚDE — R$ 450 MIL
Terreno medindo 6 x 15,50 mts., c/ 2 dormitórios, suíte, wc social, living, cozinha, lavanderia, terraço c/ churrasq., amplo quital, garagem p/ 2 carros - **REF.: 17.106**

APTO BQ. DA SAÚDE — R$ 540 MIL
Otimo local da Rua Samambaia, área útil de 82 m², c/ 3 dormitórios c/ AE, wc social, living p/ 2 amb., cozinha c/ AE, lavanderia, dep. p/ empregada, garagem p/ 1 carro - **REF.: 15.559**

TÉRREA JD. DA SAÚDE — R$ 650 MIL
Excelente localização do bairro, terreno 8 x 26 = 208m², construção de 152m², vago, c/ 3 dorm., 2 wc social, lavabo, cozinha, lavanderia, fundos c/ amplo salão, gar. p/ 3 carros - **REF.: 17.209**

SOBRADO JD. DA SAÚDE — R$ 690 MIL
Terreno 5 x 26 mts., construção 148 m², reformado, bom acabto., c/ 3 dorm., suíte, living p/ 2 amb., lavabo, cozinha c/ AE, dep. p/ empregada, garagem p/ 2 carros - **REF.: 16.996**

SOBRADO BQ. DA SAÚDE — R$ 750 MIL
Reformado, ótimo acabto., terreno 6 x 20 mts., construção 135m², vago, c/ 3 dormitórios c/ AE, suíte, wc social, living p/ 2 amb., lavabo, coz. c/ AE, dep. p/ empreg., qto. p/ depósito c/ wc, gar. p/ 2 carros - **REF.: 17.240**

APTO CHÁCARA INGLESA — R$ 850 MIL
Otimo local da rua Guiratinga, AU = 104 m², c/ 3 dorm. c/ AE, suíte, wc social, living p/ 2 amb., lavabo, cozinha c/ AE, lavanderia, dep. p/ empreg., garagem p/ 2 carros - **REF.: 17.153**

SOBRADO V. FIRMIANO PINTO — R$ 960 MIL
A 650 mts. do Metrô Imigrantes, abaixo da avaliação, AC = 414 m², c/ 3 dorm., suíte c/ closet, hidro, amplo linving (50m²), lavado, coz. c/ AE, sl. Festa, home theater, churrasq., canil, gar. p/ 2 carros - **REF.: 17.199**

SOBRADO JD. DA SAÚDE — R$ 1.400 MIL
Local nobre, impecável, c/ 3 dorm. c/ AE, ste c/ hidro, sl. Estar, sl. Jantar, sl. Visita, lavabo, coz. c/ AE, dep. p/ emp., jardim, gar.2 carros, terreno 225 m², const. 193m², estuda apto. menor valor na região - **REF.: 17.357**

APTO V. GUMERCINDO — R$ 390 MIL
A 450 mts. do Metrô A. do Ipiranga, área útil de 63m², c/ 2 dormitórios c/ AE, wc social, living p/ 2 amb. c/ sacada, cozinha c/ AE, lavanderia, wc p/ empreg., garagem p/ 1 carro - **REF.: 17.208**

SOBRADO V. BRASILINA — R$ 465 MIL
Otima oferta, reformado, constr. 174m², c/ 2 dorm., suíte, closet, escritório, wc social, living p/ 2 amb., sl. jantar, lavabo, coz. c/ AE, depósito, amplo quintal c/ churrasq., ampla gar. p/ 1 carro - **REF.: 17.236**

SOBRADO V. VERA — R$ 550 MIL
Otimo local do bairro, c/ 2 dorm. c/ AE, wc social, living, sala TV, lavabo, coz. c/ AE, qto. p/ empreg., quintal c/ churrasq., gar. p/ 2 carros, terreno 5 x 25 mts., construção 144 m² - **REF.: 17.464**

APTO V. BRAS. MACHADO — R$ 650 MIL
3 dorm. c/ AE, suíte, wc social, living p/ 2 amb. c/ sacada gourmet, coz. Planej., garagem p/ 2 carros, área útil de 87 m², prédio semi-novo, lazer completo - **REF.: 16.863**

APTO V. MARIANA — R$ 690 MIL
A 650 mts. do Metrô V. Mariana, reformado, impecável, área útil de 70 m², c/ 2 dorm. c/ AE, wc social, living p/ 2 amb. c/ sacada, cozinha c/ AE wc p/ empr., garagem p/ 2 carros, cond. R$ 650,00 - **REF.: 17.212**

SOBRADO SAÚDE — R$ 760 MIL
Otimo acabto., Terreno 5 x 25 mts., constr. aprox. 140 m², c/ 3 dorm., suíte c/ ar cond., closet e sacada, living p/ 2 amb., copa, cozinha planejada, escritório c/ AE, sóton, quintal c/ churr., garagem p/ 2 carros - **REF.: 17.197**

TÉRREA JD. DA SAÚDE — R$ 850 MIL
Terreno 240 m², construção 140 m², c/ 3 dorm., suíte, wc social, living p/ 2 ambientes, cozinha, lavanderia, amplo quintal, jardim, garagem p/ 4 carros, ótimo local do bairro - **REF.: 17.139**

SOBRADO SAÚDE — R$ 1.200 MIL
Otimo local da rua Caramuru, terreno 10 x 26 mts., constr. 234 m², c/ 3 suítes, 1 c/ hidro, living p/ 3 amb., ampla sala TV (ou 4º dorm.), lav, ampla coz. c/ AE, amplo qtal, jardim, gar. p/ 3 carros - **REF.: 16.381**

TERRENO V. ÁGUA FUNDA — R$ 1.690 MIL
Boa localização da Rua Afonso Aliperti, Zona Mista, ótimo para diversas finalidades comerciais, residenciais, ou mesmo industriais, terreno plano, medindo 19,20 x 56 mts., totalizando 1.000m² - **REF.: 15.960**

SOBRADO COM. FECHADO SACOMÃ — R$ 395 MIL
Sobrado em condomínio fechado localizado na Rua Souza Coutinho, c/ 2 dormitórios c/ AE, wc social, living, cozinha planejada, lavanderia, garagem p/ 1 carro - **REF.: 17.484**

SOBRADO BQ. DA SAÚDE — R$ 470 MIL
Excelente localização, terreno 4 x 25 mts., construção de 120m², vago, c/ 2 dormitórios, wc social, sala, cozinha, lavanderia, quarto e wc p/ emrpeg., garagem p/ 1 carro - **REF.: 17.237**

SOBRADO JD. DA SAÚDE — R$ 590 MIL
Excelente oferta, terreno 5 x 25 m, construção 167m², vago, c/ 3 dorm. c/ AE, suíte, living, sl. de Jantar, lavabo, coz. c/ AE, depend. p/ empreg., garagem p/ 2 carros- **REF.: 17.179**

TÉRREA JD. DA SAÚDE — R$ 650 MIL
Terreno 10 x 30 mts., ótimo local da Rua José Marti, excelente consevação, c/ 3 dorm. c/ AE, suíte, wc social, living p/ 3 amb., coz. c/ AE, dep. p/ empreg., jardim, qtal c/ churrasq., gar. p/ 4 carros - **REF.: 17.086**

APTO BQ. DA SAÚDE — R$ 690 MIL
Área útil de 97m², c/ 3 dorm. c/ AE, suíte, wc social, living p/ 2 amb. c/ sacada, coz. planej., dep. p/ empreg., garagem p/ 2 carros, depósito individual, lazer - **REF.: 17.228**

TÉRREA + EDÍCULA BQ. DA SAÚDE — R$ 769 MIL
Terreno 8 x 30mts., constr. 180m², c/ 2 dorm., wc social, living, sl. jantar, coz. c/ AE, edícula c/ 1 dorm., sala, coz., wc, amplo quintal c/ churrasq., e mais um qto. c/ wc, garagem p/ 2 carros - **REF.: 16.578**

HORÁRIO DE ATENDIMENTO:
- 2ª A 6ª feira das 08 às 19hs;
- Sábados e Feriados das 08 às 17hs.

COM ESTACIONAMENTO PRÓPRIO

RUA TIQUATIRA, 399
BOSQUE DA SAÚDE

• LAZER

Plaza Sul Shopping promove atividades infantis e aula de spinning e zumba no Terraço em junho

No dia 16 de junho, o Plaza Sul Shopping oferecerá uma manhã inteira de muita diversão durante o evento Terraço do Plaza, realizado no estacionamento aberto do piso G4. Na ocasião, além das atividades esportivas e de diversão voltados às crianças, será promovida uma edição especial do projeto Plaza +Saúde, com aulas realizadas pela Monday Academia.

O Terraço do Plaza começará às 9 horas e trará atividades para todos os gostos. Os pequenos visitantes poderão jogar vôlei, basquete e chute ao gol. Também poderão se divertir na pista para andar de bicicleta, skate ou patins. O espaço permitirá ainda empinar pipa e se divertir com as tradicionais brincadeiras amarelinha e corrida de saco. No local, ainda haverá lounges de descanso e espaço para descanso das famílias, incluindo os PETS.

Para envolver também os adultos na programação da manhã, haverá uma edição especial do Plaza +Saúde na data. O projeto, que tem como objetivo promover o bem-estar dos visitantes e vizinhos do shopping por meio de atividades físicas, terá duas aulas de bike spinning e uma de zumba para toda a família.

"Reuniremos na mesma data nossos dois projetos voltados para bem-estar e diversão e esperamos proporcionar momentos únicos para nossos vizinhos. Será um dia para a família se reunir, brincar e realizar atividade física", comenta Amanda Amaral, Coordenadora de Marketing do Plaza Sul Shopping.

SERVIÇO:

Terraço do Plaza: Data e horário: 16 de junho, das 9h às 13h. Local: G4 – estacionamento descoberto – acesso pela Rua Frei Rolim. Classificação: Livre. Evento Gratuito

Aventura no fundo do mar

E até 27 de junho, o Plaza Sul Shopping também está com a exposição interativa "Aventura no fundo do mar". Durante o evento, será possível encontrar animais hiper-realistas e viver a sensação de "mergulhar" em uma caverna subaquática. No entorno das grutas, os visitantes poderão ver de perto réplicas de animais marinhos com até 3,5 metros de altura, como tartarugas marinhas, arraias e tartarugas. Exemplares marinhos como o tubarão-branco e golfinhos, que simulam estar saindo do mar, também estarão disponíveis.

SERVIÇO:

Exposição interativa "Aventura no fundo do mar": Data: 6 a 27/06; de segunda a sexta-feira, das 13h às 21h; aos sábados, das 10h às 22h; e aos domingos, das 14h às 20h . Local: P1 – Praça de eventos (em frente a Monday Academia). Faixa etária: Área baby: de 0 a 03 anos; Área kids: de 04 a 10 anos; e Gruta (área interna da atração): entrada livre. Gratuito

Vivências Tur
12 ANOS DE VIAGENS EM GRUPO
Eventos e Turismo
Passeios de 1 dia da VIVÊNCIAS TUR EM 2019 (AOS SÁBADOS)
03 DE AGOSTO DE 2019
CAMPINAS/JAGUARIÚNA MARIA FUMAÇA - SP
Inclui: Ônibus executivo, lanche,almoço em Holambra, ingresso Maria Fumaça, tempo livre em Pedreira, cidade das porcelanas
Valor: 259,00 à vista por pessoa ou 2 x R$ 139,00
14 DE SETEMBRO DE 2019
EXPOFLORA - HOLAMBRA - SP
Inclui: Ônibus executivo, lanche de bordo, ingresso para a entrada - Expoflora, visita ao Campo das Flores.
Valor: 139,00 à vista por pessoa ou 2 x R$ 74,00
LIGUE: 99918-9517 (VIVO)
Fones: 2068-1854 e 2387-4184
ACESSE: WWW.VIVENCIAS.TUR.BR
R. BOM PASTOR, 2100 - 5º andar - Ipiranga

• TRANSPORTES

Audiência sobre ciclovias na região foi adiada: 24/06

Em decorrência da suspensão do expediente nesta quinta-feira (13), publicada no Diário Oficial da Cidade, a audiência pública sobre o plano cicloviário para os moradores das Subprefeituras Vila Mariana, Ipiranga e Jabaquara foi adiada para o dia 24 de junho, segunda-feira, das 19h às 21h no Auditório da Subprefeitura Ipiranga (Rua Lino Coutinho, nº 444 – 1º Andar, Ipiranga).

A medida tem como objetivo apresentar à população as propostas de conexões da malha cicloviária, além de receber recomendações, sugestões, críticas, propostas ou outros elementos que viabilizem a implantação de ciclovias e ciclofaixas, tornando o processo mais transparente, colaborativo e democrático. A iniciativa atende à exigência da Lei Municipal Nº 16.885/2018, de 2018, que determina que a implantação de vias exclusivas para bicicletas deve ser precedida de audiência pública.

Além das audiências, a SMT disponibilizou para consulta pública a proposta do novo plano cicloviário para o biênio 2019/2020.

O Plano de Metas para o Biênio 2019/2020 prevê a implantação de 173 quilômetros e 350 metros de infraestrutura cicloviária voltados para conexões da malha existente, além da requalificação de 310 quilômetros e 600 metros de ciclovias e ciclofaixas existentes na cidade.

A indicação dos locais para a implantação de conexões da malha cicloviária teve como base a interligação com diferentes modais de transporte, a conectividade entre os trechos já existentes e a abrangência de toda cidade, levando-se em conta as características e volume de tráfego de cada via.

AUDIÊNCIA PÚBLICA SOBRE PLANO CICLOVIÁRIO – Região Sul 1:

Subprefeituras: Ipiranga, Jabaquara e Vila Mariana

Dia: 24 de junho

Horário: 19h – 21h

Local: Auditório da Subprefeitura Ipiranga

Endereço: Rua Lino Coutinho, nº 444 – 1º Andar, Ipiranga