



Feira noturna de orgânicos vai ter festa junina na próxima quarta, dia 26

Página 4



Nove ruas na Vila Mariana recebem novo asfalto em convênio com Sabesp

Páginas 3

S.PAULO ZONA SUL

Telefone: 5072-2020 - WhatsApp 9 8216-2837

21 DE JUNHO DE 2019 - ANO 59 - Nº 2.928

www.jornalzonasul.com.br

Prefeitura planeja mais ciclovias

Foto: Arquivo/SPZS



O Plano de Metas municipal para o Biênio 2019/2020 prevê a implantação de 173 quilômetros e 350 metros de infraestrutura cicloviária voltados para conexões da malha existente, além da requalificação de 310 quilômetros e 600 metros de ciclovias e ciclofaixas já existentes na cidade. Para discutir esses projetos, a Prefeitura está realizando uma série de audiências públicas - nove delas já foram realizadas em diferentes regiões da cidade e a última será na segunda, 24, para apresentação das propostas para Vila Mariana, Jabaquara e Ipiranga. Enquanto isso, a ciclovia Domingos de Moraes, debatida em audiência em março do ano passado, ainda não foi implantada. **PÁGINA 2**

Ceci
Buffet & Grelhados

PREÇOS BAIXOS, ALTA QUALIDADE



PATINHO OU COXÃO MOLE MOÍDO
- R\$ 22,90/KG



BIFE ANCHO URUGUAIO
- R\$ 43,90/KG



BIFE DE CHORIZO ARGENTINO
- R\$ 43,90/KG



FILÉ MIGNON EM PEÇA
- R\$ 44,90/KG (CORTAMOS E EMBALAMOS A VÁCUO)

PEÇAS E CORTES DOS MELHORES FRIGORÍFICOS - VENHA CONFERIR!

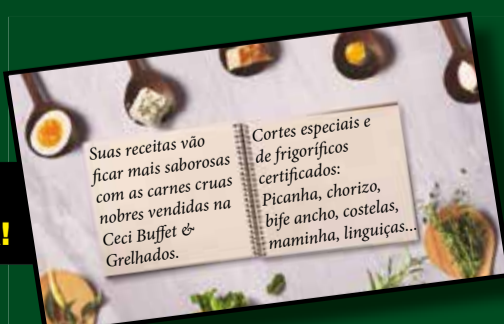

Seus receitas vão ficar mais saborosas com as carnes cruas nobres vendidas na Ceci Buffet & Grelhados.

Cortes especiais e de frigoríficos certificados:
Picanha, chorizo, bife ancho, costelas, maminha, linguças...

Av. Afonso Mariano Fagundes, 1349 - Planalto Paulista
Fones: 2276-7901 * 2275-8219

Centro Paralímpico vai formar jovens

Essa semana foi firmada uma parceria entre o Comitê Paralímpico Brasileiro e Caixa, que prevê o trabalho de iniciação esportiva com 550 alunos das redes públicas municipais e estadual, com faixa etária de 10 a 17 anos. Oito modalidades serão oferecidas: atletismo, bocha, futebol de 5, goalball, judô, natação, tênis de mesa e vôlei sentado. Os participantes deste projeto receberão todo o material esportivo para prática do esporte, lanches, transporte e serão acompanhados por professores e estagiários qualificados. O acordo prevê o investimento anual de R\$ 2,5 milhões da Caixa pelo período de quatro anos. Em contrapartida, o Centro de Treinamento Paralímpico, localizado em São Paulo, passará a ser chamado "Centro Paralímpico Caixa". **PÁGINA 6**

★★★★★ **ÓTICA COM**
PROFISSIONAIS QUALIFICADOS

KAIZEN
改 善
善 意
ÓTICA e relojoaria

* Especialista em multifocais
* As melhores lentes do mercado
* Mais de 1000 modelos de armações
* Equipamentos de última geração

SUPER PROMOÇÃO
LENTE EM DOBRO!
VARILUX ZEISS
optiSWISS

Av. Jabaquara, 1826 - Saúde ☎ 2894-3834 ☎ 95168-3654
✉ kaizen@oticakaizen.com.br f @oticakaizen

Vivências Tur
12 ANOS DE VIAGENS EM GRUPO
Eventos e Turismo

Passeios de 1 dia da VIVÊNCIAS TUR EM 2019 (AOS SÁBADOS)

03 DE AGOSTO DE 2019
CAMPINAS/JAGUARIÚNA
MARIA FUMAÇA - SP
Inclui: Ônibus executivo, lanche, almoço em Holambra, ingresso Maria Fumaça, tempo livre em Pedreira, cidade das porcelanas
Valor: 259,00 à vista por pessoa ou 2 x R\$ 139,00

14 DE SETEMBRO DE 2019
EXPOFLORA - HOLAMBRA - SP
Inclui: Ônibus executivo, lanche de bordo, ingresso para a entrada - Expoflora, visita ao Campo das Flores.
Valor: 139,00 à vista por pessoa ou 2 x R\$ 74,00

LIGUE: 99918-9517 (VIVO)
Fones: 2068-1854 e 2387-4184
ACESSE: WWW.VIVENCIAS.TUR.BR
R. BOM PASTOR, 2100 - 5º andar - Ipiranga

• URBANISMO

Ciclovias da Domingos de Moraes vai sair do papel. Prefeitura promete outras

É inegável o crescimento do número de bicicletas trafegando pelas ruas paulistanas. Nos últimos meses, inclusive, é cada vez mais comum observar ciclistas-entregadores, em especial dos serviços aplicativos de delivery de comida e compras, além das bicicletas de aluguel, cada vez mais comuns e com aumento de pontos de estacionamento delas.

Nesse cenário, a Prefeitura está promovendo audiências públicas para discutir as rotas e as prioridades para trajetos de ciclistas, entre outros temas relacionados. Na região de Vila Mariana, Saúde e Jabaquara, a audiência acontece na segunda, dia 24, 19h, na sede da Subprefeitura do Ipiranga (Rua Lino Coutinho, 444).

Outras já vêm acontecendo em diferentes regiões da cidade, tendo como foco que o Plano de Metas municipal para o Biênio 2019/2020 prevê a implantação de 173 quilômetros e 350 metros de infraestrutura cicloviária voltados para conexões da malha existente, além da requalificação de 310 quilômetros e 600 metros de ciclovias e ciclofaixas já existentes na cidade.

Mas, será que as discussões feitas em audiências públicas vão realmente sair do papel? As sugestões e reivindicações apresentadas pela população serão atendidas?

Domingos de Moraes Em março de 2018, a Prefeitura realizou audiência pública para debater, especi-



Foto: Arquivo/SPZS

Discutida em audiência pública em março de 2018, ciclovias da Domingos de Moraes só agora teve projeto técnico de implantação aprovado. Prefeitura promove audiência para debater novas ciclovias

ficamente, a implantação da Ciclovias Domingos de Moraes.

A Ciclovias seria implantada sem custos pela Prefeitura, em projeto bancado pelo Colégio Marista Arquidiocesano, como compensação por ser um polo gerador de tráfego. Ainda assim, a promessa de que em poucos meses estaria concluída a pista não foi cumprida. Até hoje, a CET fornecia poucas informações sobre o assunto e dizia apenas que o projeto precisou de alterações. Desde setembro de 2018, o jornal SP Zona Sul vem cobrando informações sobre a demora na implantação do trecho.

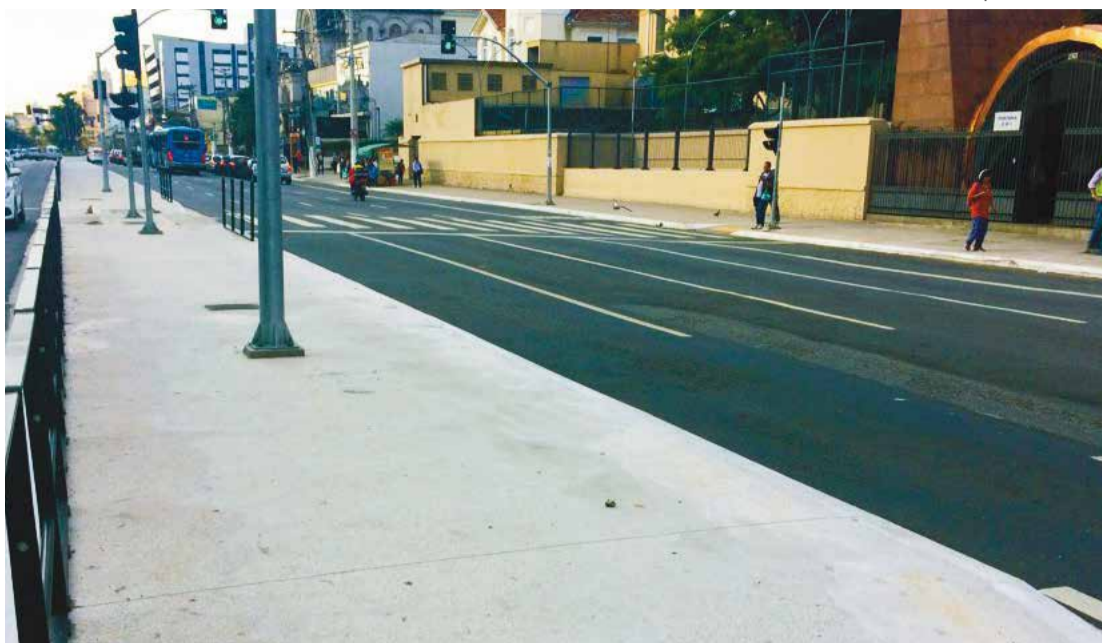
O jornal Agora precisou recorrer à Lei de Acesso à Informação para obter dados mais precisos sobre a motivação do atraso, e ainda assim

se deparou com evasivas e informações conflitantes.

Finalmente, em final de maio o projeto foi alterado e a expectativa é de que leve dois meses para ser concluído.

Ainda há algumas dúvidas com relação ao traçado. Da avenida Lins de Vasconcelos até a Rua Sena Madureira, a ciclovias deve ser construída sobre a ilha central. Dali até a Borges Lagoa, a ciclovias terá “duas mãos” (bidirecional) ocupando parte da pista para carros, no sentido bairro.

A partir da Borges Lagoa, já é possível perceber que a ciclovias começou a ser executada meses atrás, com a conclusão das obras do metrô na região, que estreitava a pista. Ali, novamente, a ciclovias deverá ter características

semelhantes à da Avenida Paulista, construída sobre o canteiro central. Não está claro se no trecho bem em frente à estação Santa Cruz será removido o canteiro de flores existente para ser substituído pela ciclovias.

Da Rua Loefgreen até a Rua Luís Góis, a pista para bicicletas volta a ser bidirecional e ficar no leito carroçável, dessa vez no sentido centro. Da Luís Góis até a Alameda das Boninas (trecho curto, em frente ao convento), a ciclovias vai manter o estilo que tem hoje na Avenida Jabaquara, no trecho a partir da Alameda das Boninas: cada faixa de direção em um dos lados do canteiro central, com pequena área reservada aos ciclistas na pista principal.

• ESTÉTICA

Depilação no inverno tem várias vantagens



Nem todo mundo gosta do frio. Mas, em algo a maioria concorda: o inverno é tempo de charme, romantismo, elegância. Mas, quando se trata de manter a depilação em dia, muita gente se deixa levar pela preguiça ou pela ideia de que não é preciso depilar, já que o mais comum no dia a dia é usar calças...

Será mesmo? E se de repente surge aquela festa que pede um vestido e meia calça? Ou um encontro especial? Uma viagem? Esperar a ocasião aparecer não é a alternativa mais inteligente.

“O ideal é manter os cuidados o ano todo, não só com depilação, mas também com limpeza de pele e, especialmente, hidratação, já que os banhos quentes tendem a ressecar a pele”, orienta a profissional esteticista Rose Petinelli. “Retirar a maquiagem no fim do dia é outro cuidado essencial para manter o viço da pele o ano todo”, diz.

Deixar pernas, braços, axilas bem lisinhos e bem cuidados é importante, mas vale dar igual atenção às sobranças, buço, orelhas, nariz.

“O rosto é um cartão de visitas e a atenção deve começar por ele”, diz a profissional, que faz também alguns alertas: é preciso usar produtos

de qualidade e, mais do que isso, indicados para o seu tipo de pele.

Em se tratando de depilação, seja apenas do buço ou axila, íntima ou pernase braços, também há recomendações importantes.

“Aqui na Cut & Color, só usamos ceras industrializadas certificadas e material totalmente descartável, para uso individual. Ceras caseiras não têm rótulo com identificação do produto, procedência, validade e número de registro no Ministério da Saúde ou ANVISA (Agência de Vigilância Sanitária)”, aponta Rose Inoki, uma das criadoras do salão de beleza localizado na Praça da Árvore. “Eu considero muito importante também ouvir cada cliente e saber de suas preferências, respeitando a individualidade. É um ponto de honra aqui na Cut & Color”, diz Michelle Ceródio, outra profissional à frente da Cut&Color.

CUT & COLOR
man • woman

Serviço
Cut & Color Hair
Rua Caramuru, 431
Praça da Árvore
Agende seu horário pelo telefone: 2640-3660.

Saúde e Estética

Casas de repouso

CASA DE REPOUSO FAMÍLIA FELIZ

Ambiente acolhedor, cheio de amor e carinho

CUIDAMOS BEM, DE QUEM TE FAZ BEM!

- Enfermagem 24h
- Médico especializado em geriatria
- Nutricionista
- Terapia Ocupacional
- Fisioterapia Opcional
- Planos Mensais e diários

AGENDE SUA VISITA E CONFIRA

(11) 5011.0730 / (11) 3537.3929 R. Vieira Portuense, 56
Jabaquara
(11) 95164.4326 (trav. Av. George Corbisier, alt. 940)

Odontologia

CORRIJA SEU SORRISO!

Nova técnica permite uso de aparelho ortodôntico “invisível”

odontoli Espaço Saúde

Resp. legal: Dra. Eliane Takara Takatuka - CR0 74856

R. Dr. Isaias Salomão, 81 ao lado do metrô Saúde

Fones: 5594-0135 e 2359-4441

CIRURGIÃO-DENTISTA

DR. MÁRIO TERUO MINAMI

CROSP 69147 | FORMAÇÃO UNESP SJ/1996

- IMPLANTES (IMPLANTODONTIA)
- PRÓTESES (FIXAS OU MÓVEIS)
- ESTÉTICA (DENTÍSTICA)
- APARELHOS FIXOS/MÓVEIS (ORTODONTIA)
- ALINHADORES ESTÉTICOS (POLÍMEROS - CREDENCIADO CA E EA)
- CIRURGIAS (DENTE DO SISO, EXTRAÇÕES)
- TOXINA BOTULÍNICA (BÓTOX)
- ENZIMA DE PAPADA (ÁCIDO DEOXCÍCLICO)
- PREENCHIMENTO FACIAL (ÁCIDO HIALURÔNICO)
- CLAREAMENTO A LASER E/OU MONITORADO
- TRATAMENTO GENGIVA
- RASPAGEM E LIMPEZA } PERIODONTIA
- BICLECTOMIA
- MICROAGULHAMENTO
- CLÍNICO GERAL

5594-3814 | 5594-4270
97137-2147

Rua Caramuru, 19 - Sala 11
(em cima da loja Alô Bebê da Rua Luís Góis, 885 - próx. metrô Santa Cruz)
www.mtmodonto.com.br

Terapia Alternativa

CASA DE REPOUSO TRÊS CORAÇÕES

- Enfermagem Permanente
- Assistência Médica
- Nutricionista
- Fisioterapia (opcional)
- Vagas para ambos os sexos
- Hospedagem definitiva ou periódica

Onde o amor e o profissionalismo se encontram

R. dos Cambuis, 183
(ENTRE AS ESTAÇÕES CONCEIÇÃO E JABAQUARA DO METRÔ)

Fone: 5017-8320

ATITUDE DE VIVER
Centro de Estudos e Pesquisas

Curso **Acupuntura nas mãos Koryo Sooji**

Informações sobre o curso

- Nível Básico: Duração de seis meses
- Nível Avançado: Duração de seis meses

Professores autorizados:
Alexandre A. Gamello (Brasil)
Chang Sik Shin (Coreia)

Aulas um sábado por mês
Horários: das 9h às 12h e das 13h às 18h

Início da próxima turma 21 de setembro de 2019
Inscreva-se

CEPAV - CENTRO DE ESTUDOS E PESQUISAS
Largo Ana Rosa, 29 - Conjunto 102
Vila Mariana - Metrô Ana Rosa
Tel.: 5083-8535
Cel.: 97271-4850 (WhatsApp)
Email: atitudedeviver@gmail.com
www.atitudedeviver.com.br

KORYO HAND
ACUPUNCTURE THERAPY

ADONAI PADRÃO EM GERIATRIA

- Enfermagem 24h
- Médico 1x por semana
- Fisioterapia opcional
- Excelente padrão de higiene
- Alimentação balanceada pela nutricionista
- Enfermeira padrão
- Hospedagem definitiva ou provisória

DESDE 1994

Dr. Rafael Cortez Neto - CRM22871-SP
(Casa de Repouso Adonai - Registrada no CRM) **5588-4926**
www.casaderepousoadonai.com.br

Rua Onze de Fevereiro, 362 - Cidade Vargas - Jabaquara

Colibri Odontologia

CLÍNICO GERAL - CLAREAMENTOS
CIRURGIA/BICLECTOMIA

DRA. ANDRESSA ALMEIDA CRO: 131394
DRA. GRAZIELLA GIONGO CRO: 131194
DRA. JESSICA LOSACCO CRO: 131591
DRA. NATHALIA FARIA CRO: 131125

ATENDIMENTOS COM HORA MARCADA POR TELEFONE OU WHATSAPP:
(11) 94555-8458

Rua Bertioga, 149 - Praça da Árvore
Conjunto 101

• URBANISMO

Vila Mariana tem vias recapeadas em convênio com a Sabesp

Na primeira etapa, em 2017, o Programa Asfalto Novo, da Prefeitura, foi criticado por muitos moradores que apontavam prioridade para vias de grande visibilidade, mas pouca atenção às ruas internas dos bairros, muitas delas repletas de buracos. Foi o caso da Avenida Jabaquara.



Foto: Vilma Aparecida Da Silva Almeida

Uma segunda etapa foi prometida, houve até consulta popular pela internet, mas até agora pouco havia sido concretizado.

Agora, entretanto, algumas novidades vêm sendo divulgadas em recapeamento: nove ruas da Subprefeitura Vila Mariana estão sendo recapeadas por meio de uma parceria firmada no ano passado entre a Sabesp e a Secretaria Municipal das Subprefeituras, totalizando mais de 67 mil metros quadrados de vias.

Segundo a Subprefeitura, a ação visa a recompor o pavimento dos locais que receberam alguma intervenção em seu subsolo, seja galerias pluviais, rede de abastecimento de água ou esgotos. As obras, com previsão de término em julho, têm ocorrido no período noturno, por determinação da CET (Companhia de Engenharia de Tráfego), para impactar menos o trânsito.

Estão sendo recapeadas: Rua Padre Machado; Rua Embaixador Raul Garcia; Rua Três de Maio; Rua Monsenhor Manuel Vicente; Rua Dr. Neto de Araújo; Rua Limoeiro de Anadia; Rua Vergueiro (entre Rua Dona Inácia Uchôa e Rua Conceição Veloso); Rua Pero

Rua Três de Maio foi uma das beneficiadas por ação

Correia; Rua Inhambu.

Em 2018, outras quatro ruas da Sub Vila Mariana foram recapeadas pela concessionária, por iniciativa do Polo de Manutenção Vila Mariana da Sabesp. Os locais escolhidos também haviam sofrido intervenções maiores no subsolo: Rua Botucatu (entre a Rua Estado de Israel e Rua Dr. Diogo de Faria); Rua dos Otonis (entre a Rua Dr. Diogo de Faria e Rua Estado de Israel); Rua Napoleão de Barros (entre a Rua Estado de Israel e Rua Dr. Diogo de Faria); e Rua Décio (entre a Av. Jabaquara e Rua Mauro)

Grande programa

Essa semana, a Prefeitura divulgou que vai buscar soluções para melhoria do asfalto de toda a cidade. Foi aberto um chamamento público para seleção de propostas de instituições financeiras, organismos e entidades de crédito nacionais e estrangeiras, públicas e privadas interessadas em financiar as ações de recapeamento de vias urbanas da cidade com investimentos de R\$ 500 milhões.

Hoje, a cidade possui

uma malha viária de mais de 136.000.000 m² de vias pavimentadas. Grande parte destas vias são antigas, com mais de 70 anos, não estando mais adequadas às severas condições de tráfego da atualidade.

O Programa de Recapeamento, que integra o plano de Metas da Prefeitura, tem como objetivos oficiais: o aumento da durabilidade das vias pavimentadas assim como a diminuição gradativa da demanda reprimida por manutenção das vias públicas; e também a diminuição da demanda por ações relativas a "tapa-buraco".

O recapeamento de 3,6 milhões de metros quadrados de vias, que consta no Programa de Metas da Prefeitura de São Paulo, prevê investimentos de R\$ 200 milhões em 2019 e R\$ 200 milhões em 2020. Os recursos de 2019 para a meta já estão equacionados no Orçamento municipal. Desta forma, caso viabilizados os R\$ 500 milhões possíveis com o chamamento público de crédito, os recursos para o programa serão ampliados e as metas serão aumentadas.

- Dança do Ventre
- Bailes
- Box Funcional
- Treino Funcional
- Alongamento
- Dança de Salão (Samba, Bolero, Forró, Soltinho)
- Street Dance
- Samba de Gafieira
- Ballet Fit
- Sertanejo Universitário
- Stiletto
- Vanerão
- Bailet
- Forró
- Jazz
- Zouk
- Ritmos
- Video Dance
- Zumba
- Aulas Corporativas
- Lutas
- Aulas em Grupo
- Work Shop

“Não é o ritmo nem os passos que fazem a dança Mas a paixão que vai na alma de quem dança.”

Augusto Branco

(11) 95132-3777
Teresa Cristina

KDANCELIFFE

(11) 99586-5143
Kauan Vilela

KDANCE KAUAN

KDANCE

WWW.KDANCE.COM.BR
kdancekauanvilela@gmail.com
Av. do Cursino - 2226 - Saúde - SP

Creci: 3123-J

Experiência e Tradição na Locação e Administração de Imóveis

AV. BOSQUE DA SAÚDE, 1842
Fone: 5585-2088
Horário 2ª a 6ª das 8:00 às 18:00 horas
Sábados das 9:00 às 13:00 horas
www.dinamarimoveis.com.br

SEDE PRÓPRIA Desde 1980

DINAMAR

IMÓVEIS - LOCAÇÃO - ADMINISTRAÇÃO

CASAS TÉRREAS	APARTAMENTOS	VENDAS
<p>ÁGUA FUNDA R\$ 600.00 CASAS COM 1 DORMITÓRIO COZINHA BANHEIRO E LAVANDERIA</p> <p>VILA MORAES R\$ 800.00 1 DORMITÓRIO SALA COZINHA BANHEIRO LAVANDERIA</p> <p>VILA MORAES R\$ 1.500.00 (SEM IPTU) 2 DORMITÓRIOS GRANDES SALA GRANDE COZINHA 2 BANHEIROS GARAGEM COBERTA</p>	<p>VILA DAS MERCES R\$ 1.100.00 1 DORMITÓRIO SALA COZINHA BANHEIRO ÁREA SERVIÇO</p> <p>PQ BRISTOL R\$ 1.500.00 (PACOTE) 2 DORS COM AE SALA 2 AMBS COZ PLANEJ BANHEIRO DEP EMP COM BANHEIRO 1 VAGA</p> <p>BOSQUE DA SAÚDE R\$ 1.200.00 (PACOTE) 3 DORMITÓRIOS SALA COZ C/ AE BANHEIRO LAVABO ÁREA SERVIÇO COM BANHEIRO E 1 VAGA</p>	<p>APARTAMENTO V.GUMERCINDO R\$ 740.000.00 2 DORMS C/ AE 1 SUITE SALA 2 AMBIENTES COM SACADA COZINHA PLANEJADA 1 LAVABO DEP EMPREGADA 2 VAGAS ÁREA DE 95MTS.</p> <p>APTO JARDIM DA SAÚDE R\$ 850.000.00 3 DORMS C/AE 1 SUITE SALA 2 AMBIENTES COM SACADA COZINHA PLANEJADA 3 BANHEIROS 1 LAVABO 2 VAGAS ÁREA DE 140 MTS.</p> <p>VILA GUMERCINDO R\$ 640.000.00 3 DORMITÓRIOS 1 SUITE SALA 21 AMBS COZINHA PLANEJADA 3 BANHEIROS 1 LAVABO 2 VAGAS</p>
<p>VILA MORAES R\$ 600.00 CASAS COM 1 DORMITÓRIO COZINHA BANHEIRO E LAVANDERIA</p> <p>VILA GUMERCINDO R\$ 850.00 1 DORMITÓRIO SALA COZINHA BANHEIRO QUINTAL</p> <p>V. SANTO ESTEFANO R\$ 1.800.00 2 DORMIS SALA COZ BANH QUINTAL NOS FDS LAVAND COBERTA ENTR LAT C PORTAO E GAR</p>	<p>VILA LIVIEIRO R\$ 1.200.00 2 DORMITÓRIOS SALA COZINHA BANHEIRO ÁREA SERVIÇO E 1 VAGA</p> <p>VILA MORAES R\$ 1.600.00 3 DORMITÓRIOS COM AE E 1 SUITE SALA 2 AMBIENTES COZINHA COM AE BANHEIRO 2 VAGAS</p> <p>VILA GUMERCINDO R\$ 2.200.00 (PACOTE) 2 DORMITÓRIOS SALA COZINHA BANHEIRO ÁREA SERVIÇO COM DEP EMPREGADA E 1 VAGA</p>	<p>TÉRREA V. MORAES R\$ 350.000.00 2 DORMS SALA 2 AMBIENTES COZINHA BANHEIRO 2 VAGAS ÁREA ÚTIL DE 80 MTS</p> <p>VILA MONUMENTO R\$ 640.000.00 3 DORMITÓRIOS SALA 2 AMBS COZINHA PLANEJADA 2 VAGAS</p> <p>VILA MORAES R\$ 255.000.00 3 DORMITÓRIOS SALA 2 AMBS COZINHA PLANEJADA BANHEIRO 1 VAGA</p>
<p>IPIRANGA R\$ 650.00 (AO LADO DO METRO IPIRANGA) 1 DORMITÓRIO COZINHA BANHEIRO QUINTAL</p> <p>VILA CAMPESTRE (JABAQUARA) R\$ 850.00 1 DORMITÓRIO GRANDE SALA GRANDE COZINHA BANHEIRO QUINTAL</p> <p>VILA LIVIEIRO R\$ 1.700.00 2 DORMITÓRIOS COM A.E. SALA COZINHA COM AE BANHEIRO LAVABO ENTRADA P/CARRO</p>	<p>JD DA SAÚDE-/+ R\$ 800.00 (PERTO DO CORREIOI) SALÃO COM 40 METROS E 1 BANHEIRO E 1 QUATINHO</p> <p>RUDGE RAMOS-SÃO BERNARDO DO CAMPO-R\$ 2.300.00 SALÃO COM 175 METROS COM BANHEIRO E COZINHA</p> <p>BOSQUE DA SAÚDE R\$ 4.000.00 SALÃO C/ 180 METROS COM 2 BAHEIROS E EXTRUTURA PARA COZINHA</p>	<p>SOBRADO V. STO ESTEFANO R\$ 300.000.00 2 DORMITÓRIOS SALA COZINHA BANH 2 VAGAS ÁREA ÚTIL DE 90 MTS.</p> <p>PQ BRISTOL R\$ 275.000.00 2 DORMITÓRIOS SALA 2 AMBS COZINHA PLANEJADA BANHEIRO 1 VAGA</p> <p>VL. DAS MERCÊS R\$ 270.000.00 3 DORMITÓRIOS SALA 32 AMBS COZINHA PLANEJADA 2 BANHEIROS 1 VAGA</p>
<p>BOSQUE DA SAÚDE R\$ 700.00 1 DORMITÓRIO COZINHA BANHEIRO</p> <p>V. MORAES R\$ 940.00 (TIPO CONDOMÍNIO) 2 DORMITÓRIOS SALA COZINHA BANHEIRO LAVANDERIA TUDO NOVO</p> <p>JD. DA SAÚDE R\$ 3.800.00 (RESID. E COML.) 3 DORMITÓRIOS COM 1 SUITE SALA 2 AMBIENTES COZINHA BANHEIRO ÁREA DE SERVIÇO COM BANHEIRO 4 VAGS NA GARAGE, DEP EMPRGADA E QUINTAL</p>	<p>SÃO JUDAS R\$ 800.00 SALÃO COM 60 METROS E 1 BANHEIRO</p> <p>VILA GUMERCINDO R\$ 2.300.00 SALÃO COPM 65 METROS C/MESANINO PIA DE COZINHA 1 DISPENSA E 1 ESCRITORIO</p> <p>PRÉDIO COMERCIAL JABAQUARA / V GUARANI R\$4.500.00 3 SALAS COM 29 METROS COM BANHEIRO E AR CONDICIONADO NA PARTE DE CIMA E UM SALÃO COMERCIAL COM 105 METROS COM BANHEIRO NA PARTE DE BAIXO E 2 VAGAS DE GARAGEM</p>	<p>JD.CELESTE R\$ 240.000.00 2 DORMITÓRIOS SALA 2 AMBIENTES COZINHA PLANEJADA BANHEIRO 1 VAGA</p> <p>VILA DAS MERCÊS R\$ 340.000.00 2 DORMITÓRIOS SALA 2 AMBS COZINHA PLANEJADA BANHEIRO 1 VAGA</p> <p>MOINHO VELHO R\$ 240.000.00 3 DORMITÓRIOS SALA 2 AMBS COZINHA PLANEJADA 2 BANHEIROS 1 VAGA</p>
<p>VILA MORAES R\$ 700.00 CASAS C/1 DORM COZINHA BANHEIRO ÁREA SERVIÇO. TODAS REFORMADAS</p> <p>V.GUMERCINDO R\$ 1.200.00 CASAS COM 1 DORMITÓRIO SALA COZINHA BANHEIRO QUINTAL GDE NA FRENTE</p>	<p>V. DA SAÚDE (AO LADO DO PLAZA SUL) R\$ 800.00 SALÃO COM 25 METROS E BANHEIRO</p> <p>DOM VILARES R\$ 3.600.00 SOBRELOJA COM SALÃO E 2 BANHEIROS</p>	<p>JD SÃO SAVÉRIO R\$ 210.000.00 2 DORMITÓRIOS SALA 2 AMBS COZINHA PLANEJADA BANHEIRO 1 VAGA</p> <p>BOSQUE DA SAÚDE R\$ 730.000.00 3 DORMITÓRIOS SALA 2 AMBS COZINHA PLANEJADA 3 BANHS DEP EMP 3 VAGAS</p> <p>JD SÃO SAVÉRIO R\$ 210.000.00 2 DORMITÓRIOS SALA 2 AMBS COZINHA PLANEJADA BANHEIRO 1 VAGA</p>
<p>IPIRANGA R\$ 1.400.00 ASSOBRADADO COM 2 DORMITÓRIOS SALA C/ AE BANHEIRO BANHEIRO ÁREA SERVIÇO E QUINTAL COBERTO</p> <p>BOSQUE DA SAÚDE R\$ 2.500.00 2 DORMITÓRIOS SALA COZ COM ARM BANHEIRO ÁREA SERVIÇO COM BANHEIRO GARAGEM E EDICULA</p> <p>JARDIM DA SAÚDE R\$ 2.500.00 3 DORMS SALA COZ C/AE BANH QTAL NOS FUNDOS C/ 1 DOR E BANH QTAL GRANDE NA FRENTE PARA VÁRIOS CARROS</p>	<p>BOSQUE DA SAÚDE R\$ 2.000.00 SALÃO COM 1 PORTA DE AÇO COM 40 METROS C/PIA D COZINHA E 1 BANHEIRO</p> <p>JARDIM DA SAÚDE R\$ 6.000.00 EXCELENTE SALAO COM 148 METROS COM 4 BANHEIROS ESCRITORIO VESTUARIO TODO MONTADO PARA BAR, RESTAURANTE ROTISSERIE COZINHA INDL COMPLETA, 2 CAMARAS DE GAS</p>	<p>V DAS MERCÊS R\$ 320.000.00 2 DORMITÓRIOS SALA 2 AMBIENTES COZINHA PLANEJADA 2 BANHEIROS 1 VAGA</p> <p>VILA MORAES R\$ 500.000.00 3 DORMITÓRIOS 1 SUITE SALA 2 AMBS COZINHA PLANEJADA 3 BANHEIROS 1 VAGA</p> <p>V DAS MERCÊS R\$ 280.000.00 3 DORMITÓRIOS SALA 2 AMBS COZINHA PLANEJADA, 2 BANHEIROS 1 VAGA</p>
<p>BOSQUE DA SAÚDE R\$ 2.000.00 2 DORMS SALA COZINHA C/ AE BANHEIRO LAVANDERIA EDICULA COM BANH E GARAGEM</p> <p>BOSQUE DA SAÚDE R\$ 8.000.00(COMERCIAL) 3 DORMITÓRIOS COM AE E 1 SUITE SALA COZINHA COM AE 2 BANHEIROS LAVABO DEP EMPREGADA QUINTAL GARAGEM P/6 CARROS</p>	<p>BOSQUE DA SAÚDE R\$ 500,00 SALAS COM 20 METROS E 1 BANHEIRO</p> <p>PRAÇA DA ÁRVORE R\$ 900,00 2 SALAS COM BANHEIRO E ÁREA LIVRE</p> <p>VILA MORAES R\$ 1.200,00 2 SALAS COM 100 METROS E 2 BANHEIROS</p>	<p>SÃO JUDAS R\$ 2.000,00 (PACOTE) SALA COM 32 METROS 2 BANHEIROS COPA 1 VAGA</p>

SALAS

DINAMAR ADMITE CORRETOR DE IMÓVEIS. AJUDA DE CUSTO SEMANAL ENTRE 100,00 E 150,00 - COM LAYS

• GASTRONOMIA

Até Feira Noturna de Orgânicos terá festa junina: dia 26 de junho

Talvez seja uma vontade de fugir um pouco das telas - de celular, televisão ou computador - talvez seja uma vontade de saborear aquelas delícias tão tipicamente brasileiras. Mas o fato é que as festas juninas da região estão lotando de gente!

Tem festa com música ao vivo, festa com bingo, com sorteio de prêmios, correio elegante e "cadeia"...

E nessa semana, vai ter até festa com produtos orgânicos, sem uso de agrotóxicos.

Confira o roteiro Feira de Orgânicos Na próxima quarta-feira, dia 26, a Feira Noturna de Orgânicos acontece normalmente, das 17h às 21h. Ou melhor, nem tão normalmente assim...

Além da venda de produtos que podem ser usados na sua casa para preparar os deliciosos quitutes juninos só que de maneira mais saudável, já que não foram produzidos com defensivos agrícolas, a Feira terá uma edição especial com festa junina.

Enquanto a clientela escolhe milho verde, amendoim, mandioca e outras iguarias in natura, vai curtir um trio de sanfoneiros com música ao vivo!

Vários quitutes também serão vendidos prontos: pipoca, pinhão, canjica e várias outras delícias e bebidas.

A Feira acontece na área livre na Avenida José Maria Whitaker, 1780, esquina com Alameda dos Guatás e Avenida Afonso Mariano Fagundes.



Foto: Vilma Aparecida Da Silva Almeida

Na festa do Largo de Moema, tem até palco e música ao vivo

A festa junina vai acontecer das 18h às 21h! Prestígio!

Paróquia N.S. Aparecida

A tradicional Festa Junina da Paróquia Nossa Senhora Aparecida de Moema começou na semana passada com muita animação.

Teve palco, música ao vivo e toda a relação de quitutes que o público procura.

O "arraiaá" continua nos dois próximos fins de semana: 22/23 e 29/30 de junho.

Além das barracas de comidas e bebidas, haverá muita diversão, com barracas de brincadeiras e jogos infantis-juvenis. A

entrada é gratuita. Horário: sábados das 14h às 21h30 e domingos das 09h às 21h30. Fica ao lado da Estação Moema do Metrô, no Largo de

Moema: deixe o carro em casa!

IMSJT

Outra festança que está "bombando" é a do Instituto de Meninos São Judas Tadeu. A decoração do pátio da entidade, que fica atrás do Santuário São Judas, já está ficando pronta e toda estrutura montada. A novidade esse ano é que além de apresentações musicais, os jovens atendidos pela entidade vão se apresentar teatralmente.

Ali, um dos quitutes mais famosos é o bolo de milho. Só tem mais dois domingos pra aproveitar: dias 23 e 30 de junho, das 10h às 21h. Além das comidinhas e bebidas típicas, vai ter muitas brincadeiras - como cadeia! - e até bingo beneficente.

Okinawa Sobá

TOSCANA

\$28

SOBÁRIA

CALL 11 50848014 WWW.Sobaria.com.br
Deliveryifood - rua aurea 343 v.mariana

S. PAULO ZONA SUL

ONLINE E IMPRESSO

Informações sobre anúncios:
 5072-2020 ou 9 8216-2837

Caipirinha a R\$ 7,90*

PROMOÇÃO IMPERDÍVEL E INÉDITA

Em homenagem ao Dia Internacional da Caipirinha, em todo o mês de junho, caipirinha de limão, limpa da pérsia, limão siciliano ou frutas vermelhas por apenas R\$ 7,90

*Promoção válida para o mês de junho, após 18h, exceto às sextas-feiras e feriados



E para celebrar o amor, VINHO TINTO A PARTIR DE R\$ 39,90 A GARRAFA em todo mês de junho, a partir das 18h, e não só no DIA DOS NAMORADOS



R. Luis Góis, 1566 Tel.: 5072-3266

ESPORTES

Etapa Plaza Sul - Jardim Botânico do Santander Track&Field Run Series acontece em julho

O Santander Track&Field Run Series, maior circuito de corridas de rua da América Latina, realiza uma nova e exclusiva prova no dia 07 de julho (domingo), em São Paulo, com a Etapa Plaza Sul - Jardim Botânico.

está prevista para às 09h. O circuito, que acontece há 16 anos, ganhou ainda mais abrangência em 2018 com o novo acordo entre a TF Sports, empresa do grupo Track&Field, e o Banco Santander.

As inscrições para a etapa podem ser efetuadas pelo site https://www.tfsports.com.br/... A entrega do kit, composto por uma bolsa do evento e uma exclusiva camiseta Track&Field Thermody AmniBiotech®, acontece na loja Track&Field do Plaza Sul Shopping...

Track&Field Run Series Plaza Sul - Jardim Botânico. Data: de 04 de julho a 06 de julho. Horário de funcionamento: 10h às 22h. Local: Loja Track&Field Plaza Sul Shopping; Praça Leonor Kauppa, s/n - Jardim da Saúde.



primeira loja em 1988 e evoluiu acompanhando o comportamento do consumidor. Para manter seu padrão de qualidade inabalável durante sua bem-sucedida trajetória, a Track&Field® não poupa investimentos no desenvolvimento de seus produtos, sempre aliando a tecnologia de ponta à moda.

CLASSIFICADOS IMÓVEIS

S.PAULO ZONA SUL. Fundado em 17 de julho de 1960 - Editado por Jornal São Paulo Zona Sul Ltda. Av. Senador Casemiro da Rocha, 1048 Mirandópolis - CEP-04047-002

EMPREGOS. GUIA DE TURISMO. Com credencial da Embratur, masculino. Contato pelo WhatsApp: 11 9.9918-9517. Noemi Vivencias Tur

EDITAL. Juliana G. Machado. Fazer contato sobre anulação de casamento religioso. (9.8903-8831)

LOCAÇÃO. APTO PRAÇA DA ÁRVORE PARA VENDER HOJE! 62m², 2 dorms, 2 banhs, opção c/ mobília, ponto nobre, em frente Igreja Sta. Terezinha, 3 quadras do metrô Pça Árvore, Av. Itaboraí, 62. R\$ 390 mil. Contato: 98125-7170 Sr. Del Nero

LOCAÇÃO. SALÃO NA RUA SANTA CRUZ ESQ. C/ LOPES DE ALMEIDA Nº 1 (1º ANDAR) R\$ 3.500,00. 120 m², internet, água / luz separadas mais 2 banheiros, novo. Aceita-se proposta. Fone: 9 7122 4604 ou 9 8608 7861

GERALDO ALVES IMÓVEIS. CRECI 017.070. Logo featuring a classical building facade.

GERALDO ALVES COMPRA E VENDA DE IMÓVEIS CREDENCIADO HÁ 37 ANOS. 5583-0021 5581-3323 www.geraldoalvesimoveis.com

Grid of 48 small real estate listings. Each listing includes details like 'APTO BQ. DA SAÚDE R\$ 350 MIL', 'SOBRADO BQ. DA SAÚDE R\$ 450 MIL', etc., with descriptions and references.

HORÁRIO DE ATENDIMENTO: • 2ª A 6ª feira das 08 às 19hs; • Sábados e Feriados das 08 às 17hs. COM ESTACIONAMENTO PRÓPRIO RUA TIQUATIRA, 399 BOSQUE DA SAÚDE

• ESPORTES

Centro Paralímpico vai formar 550 jovens atletas

Todos os anos, 550 crianças com deficiência, de idade entre 10 e 17 anos, alunos das redes públicas municipais e estaduais, vão contar com aulas de formação em oito modalidades do esporte paralímpico: atletismo; natação, judô, futebol de 5, vôlei sentado, bocha, goalball e tênis de mesa.

Tudo graças a um novo convênio entre a Caixa Econômica Federal e os governos federal e do Estado de São Paulo, que prevê uma série de atividades no Centro Paralímpico Brasileiro, localizado na divisa entre os distritos Jabaquara e Cursino. De agora em diante, o equipamento

passa a ser chamado de Centro Paralímpico Caixa.

O termo de Compromisso prevê a inclusão social de pessoas com deficiência por meio de atividades esportivas, culturais e educativas. O investimento é de R\$ 10 milhões no período de quatro anos com recursos do Fundo Socioambiental Caixa.

O termo de Compromisso foi assinado na quarta, 19, em cerimônia que teve a presença do Presidente Jair Bolsonaro e do governador João Dória, juntamente com os presidentes da Caixa Econômica Federal, Pedro Guimarães, e do Comitê Paralímpico Brasileiro, Mizael Conrado.

“Esse projeto representa um incentivo extraordinário para o Centro Paraolímpico Brasileiro. É um investimento para o Brasil”, enfatizou o Governador, que também apontou o local como o maior centro paralímpico da América Latina e o quarto maior e melhor do mundo.

No projeto, as crianças receberão todo o material esportivo necessário para as atividades, lanches, transporte adequado e contarão com professores e estagiários qualificados.

A Caixa informou que planeja ter atividades em centros de inclusão por todo o país. Além de atividades esportivas, a ideia é que os locais ofereçam palestras, oficinas para iniciação cultural e educação financeira e ambiental, entre outras atividades de inclusão e integração social.

Sobre o Centro de Treinamento

A construção do Centro de Treinamento Paraolímpico Brasileiro, no Parque Fontes do Ipiranga, na zona Sul da capital paulista, se deu a partir de parce-

ria entre os Governos Federal e Estadual, por meio da Secretaria dos Direitos da Pessoa com Deficiência.

O Centro conta com instalações esportivas, alojamento, auditório e está entre os mais equipados e maiores do mundo

no atendimento a atletas paralímpicos.

O local também pode receber competições e intercâmbios de atletas e seleções em 15 modalidades paralímpicas: atletismo, basquete, esgrima, rúgbi e tênis em cadeira de rodas,

bocha, natação, futebol de 5 (para cegos), futebol de 7 (para paralisados cerebrais), goalball, halterofilismo, judô, tênis de mesa, triatlo e vôlei sentado.

O Centro de Treinamento Paralímpico fica na Rodovia dos Imigrantes, km 11,5 - Água Funda.



CONQUISTE A SUA VAGA EM UMA ESCOLA TÉCNICA GRATUITA!

Prepare-se com quem mais aprova!

PROFITEC

CURSO PREPARATÓRIO ÀS ESCOLAS TÉCNICAS Desde 1970

TURMAS DE AGOSTO

INÍCIO: 12/08

Garanta bolsa de até 50% matriculando-se antes do exame.

Inscrições abertas até 22/07 para o EXAME DE BOLSAS:

www.profitec.com.br

• TRÂNSITO

CET alterou mão de vias na zona sul

Nos últimos dias, a CET promoveu algumas alterações viárias em vias da zona sul.

Na região do Planalto Paulista, na subprefeitura de Vila Mariana, foi implantada mão única de direção na Av. Irerê, no sentido da Al. dos Guaiases para a Al. dos Araés. Veículos que transitam pela Av. Irerê com destino ao bairro de Moema poderão entrar à esquerda na Al. dos Araés, à direita na Av. Ceci e à direita acessando a Al. dos Guaiases.

No Ipiranga, a mudança foi na Rua da Imprensa, no sentido da Av. Doutor Ricardo Jafet para Avenida Nazaré. Segundo a CET, a medida visa melhorar as condições de segurança de pedestres e fluidez local.

Os motoristas devem seguir a partir do cruzamento da Rua Frei Durão com Rua Estevão Porto, à esquerda na Rua Dr. Mario Vicente, à esquerda na Rua Arcipreste Ezequias, retornando à direita na Rua da Imprensa

Obras do metrô

A CET também alterou a circulação no cruzamento das avenidas Santo Amaro x Jornalista Roberto Marinho, no Brooklin, para obras complementares no entorno da estação Campo Belo do Metrô. Os responsáveis estimam duração de 45 dias.

Ali, houve bloqueio do cruzamento da Avenida Jornalista Roberto Marinho aos veículos provenientes da Avenida Santo Amaro no sentido centro; liberação do retorno da Avenida Santo Amaro, sentido centro sob o Viaduto; manutenção do movimento à esquerda da Avenida Amaro para a Avenida Jornalista Roberto Marinho, no sentido à Marginal Pinheiros; manutenção do movimento à direita da Avenida Amaro para a Avenida Jornalista Roberto Marinho, no sentido ao Jabaquara;

Alternativas

Os veículos oriundos da Avenida Santo Amaro, sentido Centro, deverão seguir pelo Viaduto Campo Belo; Os veículos oriundos da Avenida Jornalista Roberto Marinho, sentido Jabaquara, com destino ao Centro, poderão acessar à direita na Rua Princesa Isabel, à direita na Rua Bernardino de Campos, à direita na Avenida Santo Amaro e prosseguir pelo Viaduto Campo Belo; Os veículos oriundos da Rua José dos Santos Junior, que utilizam a Rua Assis Brasil com destino ao Centro, deverão entrar à esquerda na Rua Princesa Isabel, à direita na Rua Bernardino de Campos, à direita na Avenida Santo Amaro e prosseguir pelo Viaduto Campo Belo.

ARRAIAL DE OFERTAS!

IANA'S TACADISTA SUPERMERCADO

Chegamos ao Instagram! Siga-nos: @jornalspzonasul

PARA RECEBER AS NOSSAS OFERTAS PELO WHATSAPP ENVIE A PALAVRA "OFERTAS" PARA O NÚMERO:

1199786-1471

VISITE NOSSA PADARIA: AV. ENGENHEIRO GEORGE CORBISIER, 1478, JABAQUARA

☎ 5011-6677 | DE SEGUNDA A SÁBADO DAS 07H ÀS 19H

OFERTAS VÁLIDAS ATÉ 22/06/2019, OU ENQUANTO DURAREM NOSSOS ESTOQUES.

<p style="font-size: 0.8em;">Arroz Máximo Longo Fino tipo 1 - 5kg</p> <p style="font-size: 1.5em; font-weight: bold; color: red;">11,90</p> <p style="font-size: 0.7em;">/unidade</p>	<p style="font-size: 0.8em;">Feijão Carioca 5 Estrelas tipo 1 - 1kg</p> <p style="font-size: 1.5em; font-weight: bold; color: red;">3,99</p> <p style="font-size: 0.7em;">/unidade</p>	<p style="font-size: 0.8em;">Café 3 Corações Torrado e Moído 500g</p> <p style="font-size: 1.5em; font-weight: bold; color: red;">6,99</p> <p style="font-size: 0.7em;">/unidade</p>	<p style="font-size: 0.8em;">Achocolatado em Pó Toddy 400g</p> <p style="font-size: 1.5em; font-weight: bold; color: red;">4,99</p> <p style="font-size: 0.7em;">/unidade</p>	<p style="font-size: 0.8em;">Óleo de Soja Concórdia 900ml</p> <p style="font-size: 1.5em; font-weight: bold; color: red;">2,99</p> <p style="font-size: 0.7em;">/unidade</p>	<p style="font-size: 0.8em;">Macarrão c/ Ovos Dona Benta 500g</p> <p style="font-size: 1.5em; font-weight: bold; color: red;">1,99</p> <p style="font-size: 0.7em;">/unidade</p>	<p style="font-size: 0.8em;">Molho Refogado Tradicional Quero sachê 340g</p> <p style="font-size: 1.5em; font-weight: bold; color: red;">0,99</p> <p style="font-size: 0.7em;">/unidade</p>				
<p style="font-size: 0.8em;">Azeite Extra Virgem Duque da Serra 500ml</p> <p style="font-size: 1.5em; font-weight: bold; color: red;">13,90</p> <p style="font-size: 0.7em;">/unidade</p>	<p style="font-size: 0.8em;">Leite de Coco Menina 200ml</p> <p style="font-size: 1.5em; font-weight: bold; color: red;">1,49</p> <p style="font-size: 0.7em;">/unidade</p>	<p style="font-size: 0.8em;">Leite Condensado Piraconjuba 395g</p> <p style="font-size: 1.5em; font-weight: bold; color: red;">2,99</p> <p style="font-size: 0.7em;">/unidade</p>	<p style="font-size: 0.8em;">Biscoito Recheado Negresco 140g</p> <p style="font-size: 1.5em; font-weight: bold; color: red;">1,49</p> <p style="font-size: 0.7em;">/unidade</p>	<p style="font-size: 0.8em;">Pop Corn Yoki 90g</p> <p style="font-size: 1.5em; font-weight: bold; color: red;">1,49</p> <p style="font-size: 0.7em;">/unidade</p>	<p style="font-size: 0.8em;">Cerveja Skol lata 350ml Caixa c/ 12un.</p> <p style="font-size: 1.5em; font-weight: bold; color: red;">23,88</p> <p style="font-size: 0.7em;">/unidade na caixa</p>	<p style="font-size: 0.8em;">Sabonete Johnson's Adulto 80g</p> <p style="font-size: 1.5em; font-weight: bold; color: red;">0,99</p> <p style="font-size: 0.7em;">/unidade</p>	<p style="font-size: 0.8em;">Desodorante Aerosol Três Marchand 150ml</p> <p style="font-size: 1.5em; font-weight: bold; color: red;">5,99</p> <p style="font-size: 0.7em;">/unidade</p>	<p style="font-size: 0.8em;">Absorvente Always Básico c/ Abas c/ 6un.</p> <p style="font-size: 1.5em; font-weight: bold; color: red;">2,99</p> <p style="font-size: 0.7em;">/unidade</p>	<p style="font-size: 0.8em;">Papel Higiênico Fofopel Folha Dupla Leve 24 Pague 21</p> <p style="font-size: 1.5em; font-weight: bold; color: red;">18,96</p> <p style="font-size: 0.7em;">/unidade no pacote</p>	<p style="font-size: 0.8em;">Detergente em Pó Surf Sachê 1kg</p> <p style="font-size: 1.5em; font-weight: bold; color: red;">3,99</p> <p style="font-size: 0.7em;">/unidade</p>
<p style="font-size: 0.8em;">Shampoo Palmolive 325ml</p> <p style="font-size: 1.5em; font-weight: bold; color: red;">5,99</p> <p style="font-size: 0.7em;">/unidade</p>	<p style="font-size: 0.8em;">Fralda-Calça Descartável Mamypoko</p> <p style="font-size: 1.5em; font-weight: bold; color: red;">17,90</p> <p style="font-size: 0.7em;">/unidade</p>	<p style="font-size: 0.8em;">Detergente Líquido Minuano 500ml</p> <p style="font-size: 1.5em; font-weight: bold; color: red;">1,39</p> <p style="font-size: 0.7em;">/unidade</p>	<p style="font-size: 0.8em;">Limpador Multiuso Uau 500ml 10% Grátis</p> <p style="font-size: 1.5em; font-weight: bold; color: red;">1,99</p> <p style="font-size: 0.7em;">/unidade</p>	<p style="font-size: 0.8em;">Amaciante de Roupas Ypê 2L</p> <p style="font-size: 1.5em; font-weight: bold; color: red;">5,99</p> <p style="font-size: 0.7em;">/unidade</p>	<p style="font-size: 0.8em;">Água Sanitária Candida 2L</p> <p style="font-size: 1.5em; font-weight: bold; color: red;">3,99</p> <p style="font-size: 0.7em;">/unidade</p>					

Av. Engenheiro George Corbisier, 1478 - Jabaquara - SP ☎ 11 5011-6677

Próximo ao Terminal Jabaquara aceitamos os cartões: